COMUNE DI FENESTRELLE - Prot 0004820 del 07/10/2026 Tit 11 Cl 1 Fasc 7

CONSORZIO FORESTALE DEI COMUNI DELLE VALLI CHISONE E GERMANASCA

ASTA DEI LOTTI BOSCHIVI

FENESTRELLE 23 OTTOBRE 2026

ORE 14:30

COMUNE DI FENESTRELLE - Prot 0004820 del 07/10/2026 Tit 11 Cl 1 Fasc 7

LOTTI IN VENDITA

n.	Comune	Lotto	n. piante o superficie	importo a base d'asta
1	Prali	"**Galmont"** - Certificato 100% PEFC	224 piante di abete bianco e 59 larice	€ 6.466,00
2	Fenestrelle	"**Jouglard - Pinè"–** Certificato 100% PEFC CSQA - PEFCIT-FM-93087 "	497 piante di pino silvestre ed uncinato, 202 di larici e un frassino	€ 11.022,00
3	Pragelato	"**Soucheres Basses II"** - Certificato 100% PEFC CSQA - PEFCIT-FM-93087 "	313 piante di larice	€ 21.350,00
4	Pramollo	"**Buviera - part7" -** Certificato 100% PEFC CSQA - PEFCIT-FM-93087 "	5,1 ha di faggeta e latifoglie miste	€ 8.130,00
5	Salza di Pinerolo	"**Part17" -** Certificato 100% PEFC CSQA - PEFCIT-FM-93087 "	136 piante di abete bianco, 8 di faggio e 2 larice	€ 8.100,00
6	San Germano Chisone	"**Punta Rognosa"** - Certificato 100% PEFC CSQA - PEFCIT-FM-93087 "	10,11 ha di faggeta	€13.260,00
7	Villar Perosa	"**Cugno-Colle Cumula"** - Certificato 100% PEFC CSQA - PEFCIT-FM-93087 "	2,7 ha di faggeta	€ 3.977,00
8	Fenestrelle	"**Forte Valli"** - Certificato 100% PEFC	203 piante di larice, 38 di pino silvestre	€10.465,00

Consorzio Forestale

PEFC
PEFC/18-23-132
La nostra Gestione Forestale è certificata PEFC
www.pefc.it

METODO DELL'ASTA

L'asta per la vendita di ciascun lotto si terrà con **il metodo di estinzione di candela vergine** , ai sensi dell'art . 73, lettera a), del RD 23.05.1924, n. 827, mediante **offerte in aumento, con un rialzo minimo di €100,00 .**

I lotti verranno venduti singolarmente, seguendo l'ordine indicato nell' avviso d'asta.

Le offerte saranno effettuate per dichiarazione verbale a chi presiede l'incanto.

Non saranno accettate offerte condizionate o espresse in modo indeterminato o con semplice riferimento ad altra offerta propria o di altri.

Nel caso in cui il concorrente intenda partecipare alla gara a mezzo di un proprio incaricato, dovrà allegare all'istanza di ammissione una procura speciale fatta per atto pubblico o per scrittura privata con firma autenticata da notaio, in originale o in copia autenticata

Non sono ammesse offerte per persona da nominare, né alcuna cessione dell'aggiudicazione, fatte salve le rappresentanze legali indicate in precedenza. L'aggiudicazione avverrà a favore del concorrente ammesso all'asta che abbia presentato la migliore offerta rispetto al prezzo base. Si procederà all'aggiudicazione anche nel caso di una sola offerta valida. L'aggiudicazione avverrà ad unico incanto; sarà definitiva e non si farà luogo a gara di miglioria prevista dall'art. 84 del decreto citato. Nel caso di lotti invenduti verrà effettuato, al termine del primo, un secondo esperimento d'asta con le medesime modalità

MODALITA' DI PARTECIPAZIONE ALL'ASTA

Ciascun concorrente all'asta dovrà far **pervenire domanda di partecipazione** al Consorzio Forestale dei Comuni delle Valli Chisone e Germanasca **tramite pec (consorziochisonegermanasca@legalmail.it)** entro e non oltre le ore 12:00 del giorno 23 ottobre 2026.

L'asta sarà dichiarata deserta se, trascorsa un'ora, non si sarà presentato almeno un concorrente.

La domanda di partecipazione sarà inviata tramite pec che dovrà avere come oggetto: **"ASTA DEL GIORNO 23/10/2026 ALLE ORE 14:30 PER VENDITA LOTTI BOSCHIVI"** e contenere la seguente documentazione:

1) Istanza di partecipazione

2) **Copia del documento di identità** in corso di validità del sottoscrittore;

3) **Prova dell'avvenuta costituzione del deposito cauzionale** a garanzia della sottoscrizione del contratto. Il predetto deposito è stabilito nella misura forfetaria di **€ 1.000,00** e dovrà essere effettuato mediante **bonifico bancario** al Consorzio Forestale dei Comuni delle Valli Chisone e Germanasca
(IT 59K0306909606100000415838).

4) Assolvimento di **imposta di bollo da euro 16,00.**

Informazioni e moduli sono reperibili alla pagina web**:**

https://unionevallichisonegermanasca.it/pagina/180/Consorzio-forestale-dei-Comuni-delle-Valli-Chisone-e-Germanasca

COMUNE DI FENESTRELLE - Prot 0004820 del 07/10/2026 Tit 11 Cl 1 Fasc 7

LOTTO N 1 ""GALMONT" - CERTIFICATO 100% PEFC"

COMUNE: PRALI
LOCALITA': GALMONT
SUPERFICIE: 2,1 HA
IMPORTO A **BASE D'ASTA: € 6.466,00**

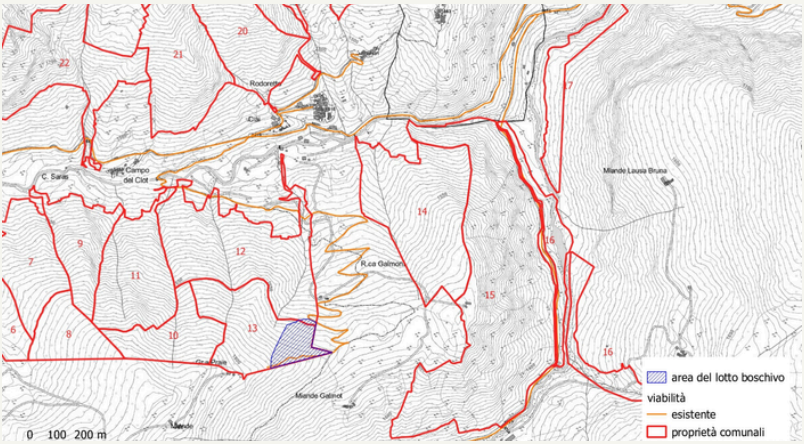

TIPO DI TAGLIO: taglio a piede d'albero o gruppi
SPECIE: abete bianco e larice
QUANTITA': 305 mc di abete bianco e 48 mc di larice

Inquadra per la posizione

Condizioni di vendita

Le piante da tagliare sono contrassegnate con numero in vernice al fusto e martellata su apposita specchiatura eseguita al piede dell'albero riportante il timbro forestale TO747A.

Pagamento del 50% del prezzo di aggiudicazione antecedentemente la stipula del contratto.
Pagamento del 50% del prezzo di aggiudicazione antecedentemente la consegna del lotto..

Conclusione dei lavori entro 12 mesi dalla consegna prorogabili di 12 mesi.

COMUNE DI FENESTRELLE - Prot 0004820 del 07/10/2026 Tit 11 Cl 1 Fasc 7

LOTTO N. 2 "LOTTO "JOUGLARD - PINÈ – CERTIFICATO 100% PEFC CSQA - PEFCIT-FM-93087

COMUNE: FENESTRELLE
LOCALITA': : JOUGLARD - PINÈ
SUPERFICIE: 6,15 HA
IMPORTO A **BASE D'ASTA: € 11.022,00**

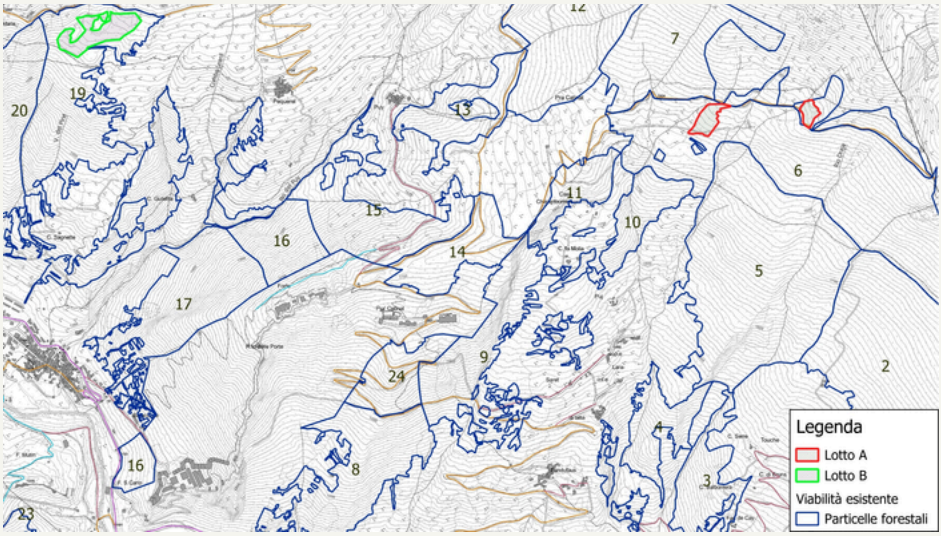

TIPO DI TAGLIO: taglio a scelta lotto A, diradamento lotto B
SPECIE: larice e pino silvestre
QUANTITA': 40 mc larice e 859 mc pino e larice da triturazione

Inquadra per la posizione

Condizioni di vendita

Lotto A - le piante da tagliare sono contrassegnate con segni di vernice sul fusto e al piede.
Lotto B- le piante da preservare sono contrassegnate con anello di vernice rosso e giallo .

Pagamento del 50% del prezzo di aggiudicazione antecedentemente la stipula del contratto.
Pagamento del 50% del prezzo di aggiudicazione antecedentemente la consegna del lotto.

Conclusione dei lavori entro 12 mesi dalla consegna prorogabili di 12 mesi.

COMUNE DI FENESTRELLE - Prot 0004820 del 07/10/2026 Tit 11 Cl 1 Fasc 7

LOTTO N.3 "SOUCHERES BASSES II - CERTIFICATO 100% PEFC CSQA - PEFCIT-FM-93087

COMUNE: PRAGELATO
LOCALITA': SOUCHERES BASSES
SUPERFICIE: 8,1 HA
IMPORTO A **BASE D'ASTA: € 21.350,00**

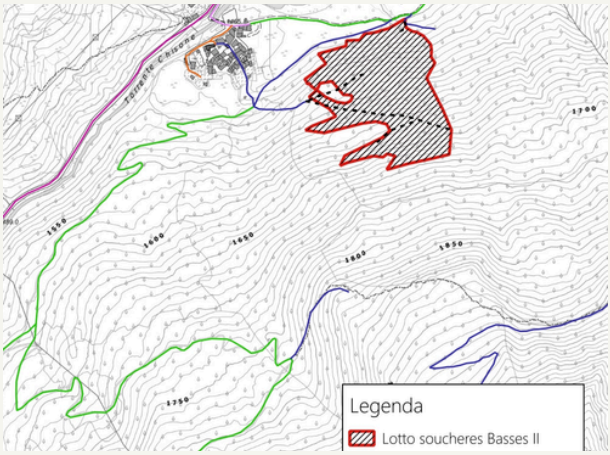

Inquadra per la posizione

TIPO DI TAGLIO: taglio a scelta per piede d'albero o gruppi
SPECIE: larice
QUANTITA': 334 mc di larice

Condizioni di vendita

Le piante da tagliare sono contrassegnate con numero in vernice al fusto e martellata su apposita specchiatura eseguita al piede dell'albero riportante il timbro forestale TO747A.

Pagamento del 50% del prezzo di aggiudicazione antecedentemente la stipula del contratto.
Pagamento del 50% del prezzo di aggiudicazione antecedentemente la consegna del lotto.

Conclusione lavori entro 12 mesi dalla consegna prorogabili di 12 mesi.

.

COMUNE DI FENESTRELLE - Prot 0004820 del 07/10/2026 Tit 11 Cl 1 Fasc 7

LOTTO N.4 "BUVIERA - PART7 - CERTIFICATO 100% PEFC CSQA - PEFCIT-FM-93087

COMUNE: PRAMOLLO
LOCALITA': BUVIERA
SUPERFICIE: 5,1 HA
IMPORTO A **BASE D'ASTA: € 8.130,00**

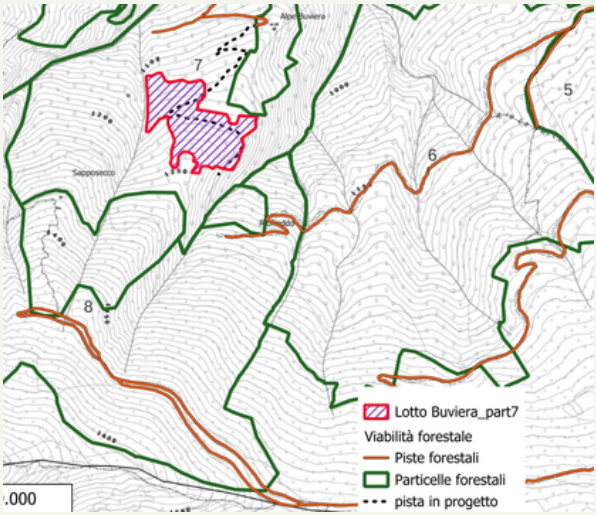

Inquadra per la posizione

TIPO DI TAGLIO: diradamento
SPECIE: faggio e latifoglie miste
QUANTITA': 649 mc di faggio e 101 mc di latifoglie miste

Condizioni di vendita

Sono da preservare tutte le conifere e le piante contrassegnate con anello al fusto e bollo al piede in vernice di colore blu e giallo.

Pagamento del 50% del prezzo di aggiudicazione antecedentemente la stipula del contratto.
Pagamento del 50% del prezzo di aggiudicazione antecedentemente la consegna del lotto.

Conclusione dei lavori 12 mesi dalla consegna prorogabili di 12 mesi.

E' necessaria la realizzazione di una pista forestale

.

COMUNE DI FENESTRELLE - Prot 0004820 del 07/10/2026 Tit 11 Cl 1 Fasc 7

LOTTO N 5 "PART 17 - CERTIFICATO 100% PEFC CSQA - PEFCIT-FM-93087

COMUNE: SALZA DI PINEROLO
LOCALITA': RIO SALUDI
SUPERFICIE: 3,6 HA
IMPORTO A **BASE D'ASTA: € 8.100,00**

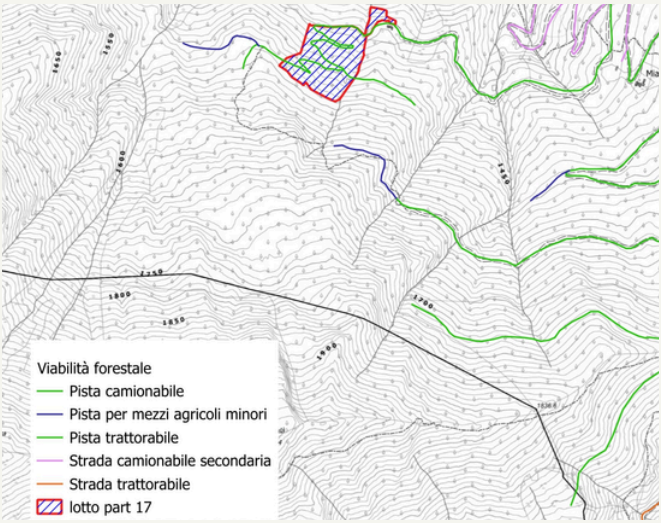

Inquadra per la posizione

TIPO DI TAGLIO: taglio a piede d'albero o gruppi
SPECIE: abete bianco, larice e faggio
QUANTITA': 238 mc abete bianco e larice e 10,1 mc di faggio

Condizioni di vendita

Sono da prelervare tutte le piante contrassegnate con un numero in vernice al fusto ed il timbro forestale recante il numero TO737A apposto su una specchiatura realizzata al piede dell'albero.

Pagamento del 50% del prezzo di aggiudicazione antecedentemente la stipula del contratto.
Pagamento del 50% del prezzo di aggiudicazione antecedentemente la consegna del lotto.

12 mesi dalla consegna prorogabili di 12 mesi.

.

COMUNE DI FENESTRELLE - Prot 0004820 del 07/10/2026 Tit 11 Cl 1 Fasc 7

LOTTO N.6 "LOTTO "PUNTA ROGNOSA - CERTIFICATO 100% PEFC CSQA - PEFCIT-FM-93087

COMUNE: SAN GERMANO CHISONE
LOCALITA': PUNTA ROGNOSA
SUPERFICIE: 10,11 HA
IMPORTO A **BASE D'ASTA: € 13.260,00**

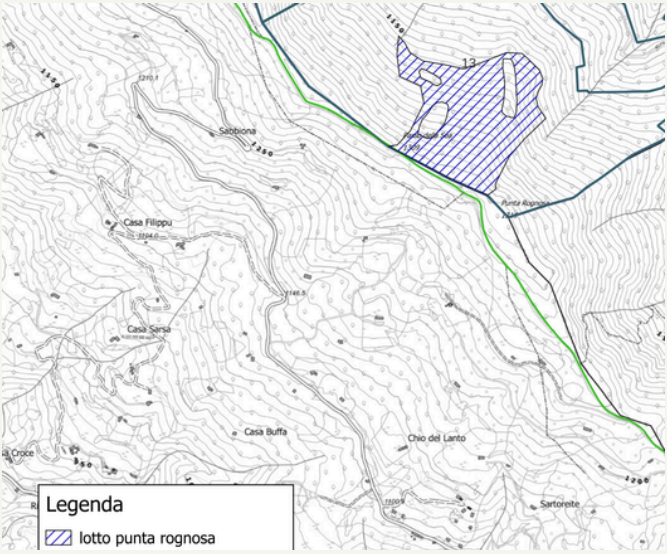

Inquadra per la posizione

TIPO DI TAGLIO: diradamento
SPECIE: faggio
QUANTITA': 627 mc di faggio

Condizioni di vendita

Sono da preservare tutte le conifere e le piante contrassegnate con anello al fusto e bollo al piede in vernice di colore rosso e giallo.

Pagamento del 50% del prezzo di aggiudicazione antecedentemente la stipula del contratto.
Pagamento del 50% del prezzo di aggiudicazione antecedentemente la consegna del lotto.

Conclusione dei lavori entro 12 mesi dalla consegna prorogabili di 12 mesi.

COMUNE DI FENESTRELLE - Prot 0004820 del 07/10/2026 Tit 11 Cl 1 Fasc 7

LOTTO N.7 "CUGNO-COLLE CUMULA - CERTIFICATO 100% PEFC CSQA - PEFCIT-FM-93087

COMUNE: VILLAR PEROSA
LOCALITA': CUGNO – COLLE CUMULA
SUPERFICIE: 2,7 HA
IMPORTO A **BASE D'ASTA: € 3.977,00€**

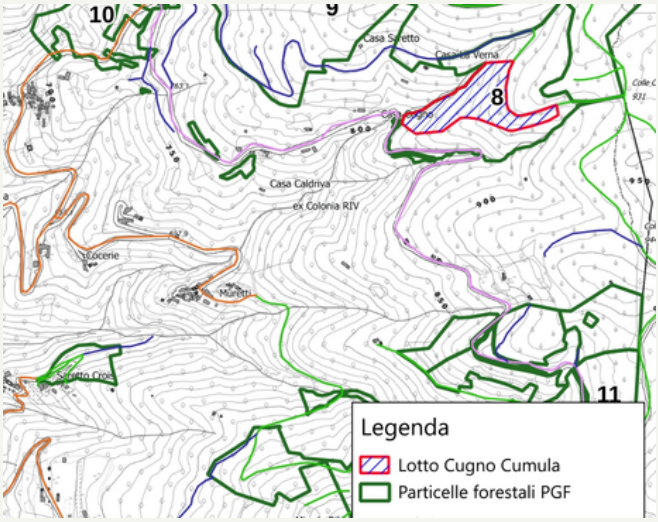

Inquadra per la posizione

TIPO DI TAGLIO: diradamento
SPECIE: faggio, pino silvestre e conifere miste
QUANTITA':146 mc faggio e 55 mc pino silvestre e altre conifere

Condizioni di vendita

Sono da prelevare tutte le piante con un bollo di vernice blu al fusto e al piede.

Pagamento del 50% del prezzo di aggiudicazione antecedentemente la stipula del contratto.
Pagamento del 50% del prezzo di aggiudicazione antecedentemente la consegna del lotto.

12 mesi dalla consegna prorogabili di 12 mesi.

.

COMUNE DI FENESTRELLE - Prot 0004820 del 07/10/2026 Tit 11 Cl 1 Fasc 7

LOTTO N.8 “FORTE VALLI” - CERTIFICATO 100% PEFC ”

COMUNE: FENESTRELLE
LOCALITA': FORTE VALL
SUPERFICIE: 6,15 HA
IMPORTO A **BASE D'ASTA: € 10.465,00**

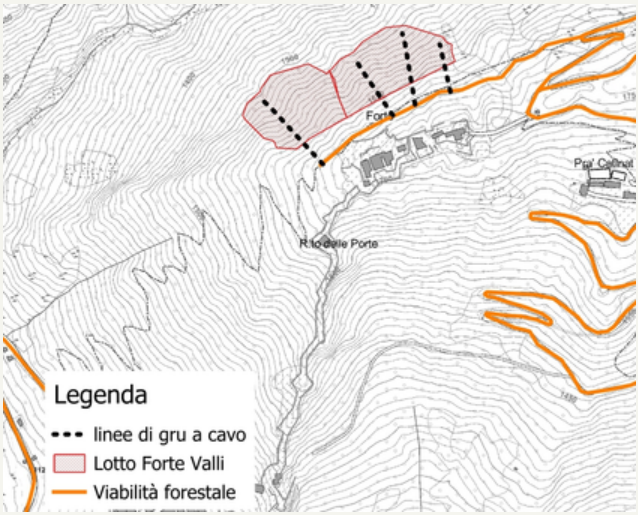

Inquadra per la posizione

TIPO DI TAGLIO: taglio a scelta
SPECIE: larice e pino silvestre
QUANTITA': 281 mc di larice e 39 mc di pino silvestre

Condizioni di vendita

Sono da prelevare tutte le piante contrassegnate con numero in vernice rossa al fusto e martellata su apposita specchiatura eseguita al piede dell’albero riportante il timbro forestale TO737A.

Pagamento del 50% del prezzo di aggiudicazione antecedentemente la stipula del contratto.
Pagamento del 50% del prezzo di aggiudicazione antecedentemente la consegna del lotto.

Conclusione dei lavori entro 12 mesi dalla consegna prorogabili di 12 mesi.

Per l’esbosco si utilizzeranno delle linee di gru a cavo.

COMUNE DI FENESTRELLE - Prot 0004820 del 07/10/2026 Tit 11 Cl 1 Fasc 7

VISITE AI LOTTI

Sono previste visite ai lotti boschivi i **giorni 22 e 23 Ottobre** su appuntamento con i tecnici forestali

Le informazioni per i lotti e le prenotazioni delle visite potranno essere richieste al Consorzio Forestale dei comuni delle valli Chisone e Germanasca

CONTATTI

CONSORZIOFORESTALECG@LIBERO.IT

MARCO SEGAFREDO 347.3628302
ANDREA IGHINA 340.3587481
IGOR CICCONETTI 333.6785306
FEDERICA BERGER 3477610969