

COMUNE DI FENESTRELLE

RELAZIONE DI FINE MANDATO

(Anni di mandato 2017 – 2022)

(art. 4, comma 5, del D.Lgs. 6 settembre 2011, n. 149, come modificato dall'art. 11 del D.L. 6 marzo 2014, n. 16, convertito dalla legge 2 maggio 2014, n. 68)

Premessa

La presente relazione viene redatta ai sensi dell'art. 4 del D.Lgs. 6 settembre 2011 n. 149, recante: "Meccanismi sanzionatori e premiali relativi a regioni, province e comuni, a norma degli articoli 2, 17, e 26 della legge 5 maggio 2009, n. 42".

La relazione di fine mandato contiene la descrizione dettagliata delle principali attività normative e amministrative svolte durante il mandato, con specifico riferimento a:

- a) sistema e esiti dei controlli interni;
- b) eventuali rilievi della Corte dei conti;
- c) azioni intraprese per il rispetto dei saldi di finanza pubblica programmati e stato del percorso di convergenza verso i fabbisogni standard;
- d) situazione finanziaria e patrimoniale, anche evidenziando le carenze riscontrate nella gestione degli enti controllati dal comune o dalla provincia ai sensi dei numeri 1 e 2 del comma primo dell'articolo 2359 del codice civile, ed indicando azioni intraprese per porvi rimedio;
- e) azioni intraprese per contenere la spesa e stato del percorso di convergenza ai fabbisogni standard, affiancato da indicatori quantitativi e qualitativi relativi agli output dei servizi resi, anche utilizzando come parametro di riferimento realtà rappresentative dell'offerta di prestazioni con il miglior rapporto qualità-costi;
- f) quantificazione della misura dell'indebitamento provinciale o comunale.

Tale relazione è sottoscritta dal sindaco/presidente della provincia non oltre il sessantesimo giorno antecedente la data di scadenza del mandato e, non oltre quindici giorni dopo la sottoscrizione della stessa, deve risultare certificata dall'organo di revisione dell'ente locale e nei tre giorni successivi la relazione e la certificazione devono essere trasmesse dal sindaco/presidente della provincia alla sezione regionale di controllo della Corte dei conti.

La relazione di fine mandato e la certificazione sono pubblicate sul sito istituzionale del comune/provincia da parte del sindaco/presidente della provincia entro i sette giorni successivi alla data di certificazione effettuata dall'organo di revisione dell'ente locale, con l'indicazione della data di trasmissione alla sezione regionale di controllo della Corte dei conti.

In caso di scioglimento anticipato del Consiglio comunale/provinciale, la sottoscrizione della relazione e la certificazione da parte degli organi di controllo interno avvengono entro venti giorni dal provvedimento di indizione delle elezioni e, nei tre giorni successivi, la relazione e la certificazione sono trasmesse dal sindaco/presidente della provincia alla sezione regionale di controllo della Corte dei conti.

PARTE I – 1.1 DATI GENERALI

1.1.1 - Popolazione residente al 31-12-2021:481

1.2.1 - Organi politici

GIUNTA

Sindaco: BOUQUET Michel

Assessori: BLANC Roberto - RIMINATO Monica

CONSIGLIO COMUNALE

Presidente: BOUQUET Michel

Consiglieri:

BLANC Roberto

RIMINATO Monica

LOCATELLI Valter

RAVIOL Oscar

CONTE Fabrizio

CONTE Laura

PITON Fabrizio

BOURLLOT Marco

BLANC Francesco

GRIVA Ugo

1.3.1 - Struttura organizzativa

Organigramma:

Segretario: MAZZOTTA D.ssa C. Donatella

Numero dirigenti: 1

Numero posizioni organizzative: 2

Numero totale personale dipendente: 4

AREA AMMINISTRATIVO-ECONOMICA

Responsabile: RESTIVO D.ssa Alessia

Ufficio Segreteria

Uffici Demografici

Ufficio Personale
Ufficio Ragioneria
Ufficio Tributi

AREA TECNICA

Responsabile: DEPETRIS Raffaella
Ufficio Edilizia Pubblica
Ufficio Edilizia Privata

AREA VIGILANZA

Responsabile: LONGHITANO Luigi
Ufficio Polizia Locale
Ufficio Commercio

1.4.1 - Condizione giuridica dell'Ente:

Durante l'intero periodo del mandato amministrativo l'Ente non è stato commissariato.

1.5.1 - Condizione finanziaria dell'Ente:

Durante l'intero periodo del mandato amministrativo l'Ente non ha dichiarato né il dissesto finanziario ai sensi dell'art. 244 del T.U.E.L., né il predissesto finanziario ai sensi dell'art. 243-bis. Inoltre, l'Ente non ha fatto ricorso al fondo di rotazione di cui all'art. 243-ter, 243-quinques del T.U.E.L. e al contributo di cui all'art.3-bis del D.L. n. 174/2012, convertito nella legge n. 213/2012.

1.6.1 - Situazione di contesto interno/esterno:

AREA AMMINISTRATIVO-ECONOMICA

Responsabile: RESTIVO D.ssa Alessia

Criticità: nel corso dell'anno 2021 si è avuta una riduzione delle risorse umane a seguito di pensionamento di n. 1 dipendente dell'ufficio segreteria e del settore demografico.

Soluzione: l'amministrazione ha optato per l'utilizzo di personale extra-time dipendente di altro comune per un anno e nel frattempo ha espletato un concorso per esami per l'assunzione di un dipendente a tempo pieno ed indeterminato, categoria C, posizione giuridica C1.

AREA TECNICA

Responsabile: DEPETRIS Raffaella

Criticità: risorse umane ridotte.

Soluzione: il personale addetto all'ufficio risulta affiancato da esperto che presta collaborazione.

AREA VIGILANZA: Non emergono particolari criticità.

Non si evidenziano criticità per quanto riguarda l'area tecnica e l'area di vigilanza.

PARTE I – 1.2 PARAMETRI OBIETTIVI PER L'ACCERTAMENTO DELLA CONDIZIONE DI ENTE STRUTTURALMENTE DEFICITARIO

Allegato I) al Rendiconto - Parametri comuni

TABELLA DEI PARAMETRI OBIETTIVI PER I COMUNI AI FINI DELL'ACCERTAMENTO DELLA CONDIZIONE DI ENTE STRUTTURALMENTE DEFICITARIO - Anno 2021

COMUNE DI FENESTRELLE		Prov.	TO
		Barrare la condizione che ricorre	
P1	Indicatore 1.1 (Incidenza spese rigide - ripiano disavanzo, personale e debito - su entrate correnti) maggiore del 48%	<input type="checkbox"/> Si	<input checked="" type="checkbox"/> No
P2	Indicatore 2.8 (Incidenza degli incassi delle entrate proprie sulle previsioni definitive di parte corrente) minore del 22%	<input type="checkbox"/> Si	<input checked="" type="checkbox"/> No
P3	Indicatore 3.2 (Anticipazioni chiuse solo contabilmente) maggiore di 0	<input type="checkbox"/> Si	<input checked="" type="checkbox"/> No
P4	Indicatore 10.3 (Sostenibilità debiti finanziari) maggiore del 16%	<input type="checkbox"/> Si	<input checked="" type="checkbox"/> No
P5	Indicatore 12.4 (Sostenibilità disavanzo effettivamente a carico dell'esercizio) maggiore dell'1,20%	<input type="checkbox"/> Si	<input checked="" type="checkbox"/> No
P6	Indicatore 13.1 (Debiti riconosciuti e finanziati) maggiore dell'1%	<input type="checkbox"/> Si	<input checked="" type="checkbox"/> No
P7	[Indicatore 13.2 (Debiti in corso di riconoscimento) + Indicatore 13.3 (Debiti riconosciuti e in corso di finanziamento)] maggiore dello 0,60%	<input type="checkbox"/> Si	<input checked="" type="checkbox"/> No
P8	Indicatore concernente l'effettiva capacità di riscossione (riferito al totale delle entrate) minore del 47%	<input type="checkbox"/> Si	<input checked="" type="checkbox"/> No

Gli enti locali che presentano almeno la metà dei parametri deficitari (la condizione "SI" identifica il parametro deficitario) sono strutturalmente deficitari ai sensi dell'articolo 242, comma 1, Tuel.

Sulla base dei parametri suindicati l'ente è da considerarsi in condizioni strutturalmente deficitarie	<input type="checkbox"/> Si	<input checked="" type="checkbox"/> No
--	-----------------------------	--

PARTE II – 2.1 ATTIVITÀ NORMATIVA SVOLTA DURANTE IL MANDATO

Durante il mandato l'ente ha approvato regolamenti e/o modifiche ai regolamenti vari quali:

- 1. regolamento della IUC (Imposta Unica Municipale), compresi i regolamenti relativi all'IMU ed alla TARI ed il regolamento COSAP (Canone Unico Patrimoniale 2021) - tali regolamenti sono stati adottati/aggiornati a seguito di obblighi normativi;*
- 2. regolamento per l'assegnazione di contributi ed il regolamento per l'uso del marchio collettivo "Terre del Dahù" - tali regolamenti sono stati approvati al fine di promuovere la collaborazione tra l'Ente e le varie associazioni locali ed il turismo.*

PARTE II - 2.2 - ATTIVITA' TRIBUTARIA SVOLTA DURANTE IL MANDATO

2.2.1 - IMU:

[in allegato la tabella con l'indicazione delle tre principali aliquote applicate (abitazione principale e relativa detrazione, altri immobili fabbricati rurali strumentali, solo per Imu)]

Aliquote IMU	2017	2018	2019	2020	2021
Aliquota abitazione principale	4 per mille	4 per mille	4 per mille	5,3 per mille	5,3 per mille
Detrazione abitazione principale	200	200	200	200	200
Altri immobili	7,6 per mille	7,6 per mille	7,6 per mille	8,9 per mille	8,9 per mille
Fabbricati rurali e strumentali	0	0	0	0	0

2.2.2 - TASI:

[in allegato la tabella con l'indicazione delle tre principali aliquote applicate (abitazione principale e relativa detrazione, altri immobili fabbricati rurali strumentali)]

Aliquote TASI	2017	2018	2019	2020	2021
Aliquota abitazione principale	1,2 per mille	1,2 per mille	1,2 per mille	0	0
Detrazione abitazione principale	0	0	0	0	0
Altri immobili	1,2 per mille	1,2 per mille	1,2 per mille	0	0
Fabbricati rurali e strumentali	0	0	0	0	0

2.2.3 - Addizionale Irpef:

(in allegato la tabella con le aliquote massime applicate, fascia di esenzione ed eventuale differenziazione)

Aliquote addizionale Irpef	2017	2018	2019	2020	2021
Aliquota massima	0,5 %	0,5 %	0,5 %	0,5 %	0,5%
Fascia esenzione					
Differenziazione aliquote	SI	SI	SI	SI	SI

PARTE II - 2.3 ATTIVITA' AMMINISTRATIVA SVOLTA DURANTE IL MANDATO

2.3.1 - Sistema ed esiti dei controlli interni:

Avvengono i controlli interni, ai sensi degli articoli 147 e ss. del T.U.E.L.

2.3.2 - Controllo di gestione:

I principali obiettivi inseriti nel programma di mandato sono stati raggiunti.

PARTE III - 3.5 AVANZO DI AMMINISTRAZIONE

ELENCO ANALITICO DELLE RISORSE ACCANTONATE NEL RISULTATO DI AMMINISTRAZIONE (*)

2021

Capitolo di spesa	Descrizione	Risorse accantonate al 1/1/2021 ⁵	Risorse accantonate applicate al bilancio dell'esercizio 2021 (con segno - ¹)	Risorse accantonate stanziata nella spesa del bilancio dell'esercizio 2021	Variazione degli accantonamenti effettuata in sede di rendiconto (con segno +/- ²)	Risorse accantonate nel risultato di amministrazione al 31/12/2021
		(a)	(b)	(c)	(d)	(e)=(a)+(b)+(c)+(d)
Fondo anticipazioni liquidità						
Totale Fondo anticipazioni liquidità		0,00	0,00	0,00	0,00	0,00
Fondo perdite società partecipate						
Totale Fondo perdite società partecipate		0,00	0,00	0,00	0,00	0,00
Fondo contenzioso						
Totale Fondo contenzioso		0,00	0,00	0,00	0,00	0,00
Fondo crediti di dubbia esigibilità(3)						
2150/0	FONDO CREDITI DI DUBBIA ESIGIBILITA'	118.573,65	0,00	0,00	-57.841,28	60.732,37
Totale Fondo crediti di dubbia esigibilità		118.573,65	0,00	0,00	-57.841,28	60.732,37
Accantonamento residui perenti (solo per le regioni)						
Totale Accantonamento residui perenti (solo per le regioni)		0,00	0,00	0,00	0,00	0,00
Altri accantonamenti(4)						
2152/0	FONDO PER INDENNITA' DI FINE MANDATO DEL SINDACO	5.259,38	0,00	1.659,38	0,00	6.918,76
Totale Altri accantonamenti		5.259,38	0,00	1.659,38	0,00	6.918,76
TOTALE		123.833,03	0,00	1.659,38	-57.841,28	67.651,13

(*) Le modalità di compilazione delle singole voci del prospetto sono descritte nel paragrafo 13.7.1 del principio applicato della programmazione.

(1) Indicare, con il segno (-), l'utilizzo dei fondi accantonati attraverso l'applicazione in bilancio della corrispondente quota del risultato di amministrazione.

(2) Indicare con il segno (+) i maggiori accantonamenti nel risultato di amministrazione effettuati in sede di predisposizione del rendiconto, e con il segno (-), le riduzioni degli accantonamenti effettuati in sede di predisposizione del rendiconto.

(3) Con riferimento ai capitoli di bilancio riguardanti il FCDE, devono essere preliminarmente valorizzate le colonne (a) e (e) nelle quali devono essere indicate rispettivamente le quote accantonate nel risultato di amministrazione degli esercizi 2020 e 2021 determinate nel rispetto dei principi contabili. Successivamente sono valorizzati gli importi di cui alla lettera (b), che corrispondono alla quota del risultato di amministrazione applicata al bilancio N per le rispettive quote del FCDE.

Se l'importo della colonna (e) è minore della somma algebrica delle colonne (a) +(b), la differenza è iscritta con il segno (-) nella colonna (d).

Se l'importo della colonna (e) è maggiore della somma algebrica delle colonne (a)+(b), la differenza è iscritta con il segno (+) nella colonna (c) entro il limite dell'importo stanziato in bilancio per il FCDE (previsione definitiva). Se lo stanziamento di bilancio non è capiente, la differenza è iscritta nella colonna (d) con il segno (+).

(4) I fondi di riserva e i fondi speciali non confluiscono nella quota accantonata del risultato di amministrazione.

(5) In caso di revisione della composizione del risultato di amministrazione all'inizio dell'esercizio (vincolati, accantonati e destinati agli investimenti) i dati della colonna 1 possono non corrispondere con i dati dell'ultima colonna del prospetto a/1 del rendiconto dell'esercizio precedente.

ELENCO ANALITICO DELLE RISORSE VINCOLATE NEL RISULTATO DI AMMINISTRAZIONE (*) 2021

Capitolo di entrata	Descrizione	Capitolo di spesa	Descrizione	Risorse vincolate nel risultato di amministrazione al 1/1/2021 ¹	Risorse vincolate applicate al bilancio dell'esercizio 2021	Entrate vincolate accertate nell'esercizio 2021	Impegni esercizio 2021 finanziati da entrate vincolate accertate nell'esercizio o da quote vincolate del risultato di amministrazione	Fondo pluriennale vincolato al 31/12/2021 finanziato da entrate vincolate accertate nell'esercizio o da quote vincolate del risultato di amministrazione	Cancellazione di residui attivi vincolati ² o eliminazione del vincolo su quote del risultato di amministrazione (+) e cancellazione di residui passivi finanziati da risorse vincolate (-) (gestione dei residui)	Cancellazione nell'esercizio 2021 di impegni finanziati dal fondo pluriennale vincolato dopo l'approvazione del rendiconto dell'esercizio 2020 non reimpegnati nell'esercizio 2021	Risorse vincolate nel bilancio al 31/12/2021	Risorse vincolate nel risultato di amministrazione al 31/12/2021
				(a)	(b)	(c)	(d)	(e)	(f)	(g)	(h)=(b)+(c)-(d) -(e)+(g)	(i)=(e)+(c) -(d)-(e)-(f)+(g)
Vincoli derivanti dalla legge												
2003/8	TRASFERIMENTI PER FUNZIONI FONDAMENTALI ART 106 DL 34/2020 - EMERGENZA COVID-19		spese per funzioni fondamentali	33.142,69	21.976,00	0,00	21.976,00	0,00	0,00	0,00	0,00	11.166,69
2003/8	TRASFERIMENTI PER FUNZIONI FONDAMENTALI ART 106 DL 34/2020 - EMERGENZA COVID-19	1045/0	SPESE PER FUNZIONI FONDAMENTALI (FONDI COVID19)	0,00	0,00	24.012,71	21.987,51	0,00	0,00	0,00	2.025,20	2.025,20
2003/10	TRASFERIMENTI DA MINISTERO PER EMERGENZA COVID 19	1362/0	CONTRIBUTO PER SPESE PER L'EROGAZIONE BUONI SPESA ALLE FAMIGLIE	1.823,14	0,00	2.121,01	2.121,01	0,00	0,00	0,00	0,00	1.823,14
Totale vincoli derivanti dalla legge (I/1)				34.965,83	21.976,00	26.133,72	46.084,52	0,00	0,00	0,00	2.025,20	15.015,03
Vincoli derivanti da trasferimenti												
Totale vincoli derivanti da trasferimenti (I/2)				0,00	0,00	0,00	0,00	0,00	0,00	0,00	0,00	0,00
Vincoli derivanti da finanziamenti												
Totale vincoli derivanti da finanziamenti (I/3)				0,00	0,00	0,00	0,00	0,00	0,00	0,00	0,00	0,00
Vincoli formalmente attribuiti dall'ente												
3031/0	PROVENTI DERIVANTI DAL CANONE RELATIVO AL SERVIZIO IDRICO INTEGRATO	3310/0	MANUTENZIONE STRAORDINARIA INFRASTRUTTURE SERVIZIO IDRICO INTEGRATO	20.844,69	20.844,69	71.018,02	20.844,69	0,00	0,00	0,00	71.018,02	71.018,02
4042/0	CONTRIBUTO REGIONALE PER REALIZZAZIONE NUOVO MICRONIDO	3577/0	REALIZZAZIONE NUOVO MICRONIDO CON CONTRIBUTO REGIONALE	2.768,81	0,00	0,00	0,00	0,00	0,00	0,00	0,00	2.768,81
Totale vincoli formalmente attribuiti dall'ente (I/4)				23.613,50	20.844,69	71.018,02	20.844,69	0,00	0,00	0,00	71.018,02	73.786,83

ELENCO ANALITICO DELLE RISORSE DESTINATE AGLI INVESTIMENTI NEL RISULTATO DI AMMINISTRAZIONE (*)
2021

Capitolo di entrata	Descrizione	Capitolo di spesa	Descrizione	Risorse destinate agli investimenti al 1/1/2021 ¹	Entrate destinate agli investimenti accertate nell'esercizio 2021	Impegni esercizio 2021 finanziati da entrate destinate accertate nell'esercizio o da quote destinate del risultato di amministrazione ²	Fondo pluriennale vincolato al 31/12/2021 finanziato da entrate destinate accertate nell'esercizio o da quote destinate del risultato di amministrazione	Cancellazione di residui attivi costituiti da risorse destinate agli investimenti ³ o eliminazione della destinazione su quote del risultato di amministrazione (+) e cancellazione di residui passivi finanziati da risorse destinate agli investimenti (-) (gestione dei residui)	Risorse destinate agli investimenti al 31/12/2021
				(a)	(b)	(c)	(d)	(e)	(f)=(a)+(b)-(c)-(d)-(e)
4021/2	CONTRIBUTO INVESTIMENTI LEGGE DI BILANCIO 2019	3473/4	INTERVENTI DI MANUTENZIONE STRAORDINARIA E MESSA IN SICUREZZA STRADE COMUNALI - CON CONTRIBUTO LEGGE DI BILANCIO ANNO 2019	1.454,74	0,00	0,00	0,00	0,00	1.454,74
4035/0	PROVENTI DERIVANTI DALLE CONCESSIONI EDILIZIE E SANZIONI DISCIPLINA URBANISTICA	3604/0	REALIZZAZIONE OPERE CON CONTRIBUTI DI URBANIZZAZIONE.	3.947,02	9.084,56	10.763,20	0,00	0,00	2.268,38
4035/0	PROVENTI DERIVANTI DALLE CONCESSIONI EDILIZIE E SANZIONI DISCIPLINA URBANISTICA	3606/0	EDIFICI DI CULTO L.R. 15/89	217,50	0,00	0,00	0,00	0,00	217,50
TOTALE				5.619,26	9.084,56	10.763,20	0,00	0,00	3.940,62
Totale quote accantonate nel risultato di amministrazione riguardanti le risorse destinate agli investimenti (g)									0,00
Totale risorse destinate nel risultato di amministrazione al netto di quelle che sono state oggetto di accantonamenti (h = Totale f - g)									3.940,62

(*) Le modalità di compilazione delle singole voci del prospetto sono descritte nel paragrafo 13.7.3 del principio applicato della programmazione.

(1) In caso di revisione della composizione del risultato di amministrazione all'inizio dell'esercizio (vincolati, accantonati e destinati agli investimenti) i dati della colonna 1 possono non corrispondere con i dati dell'ultima colonna del prospetto a/1 del rendiconto dell'esercizio precedente

(2) Comprende le eventuali cancellazioni di impegni imputati all'esercizio N, finanziati dal fondo pluriennale vincolato costituito da risorse destinate agli investimenti, non reimpegnate nell'esercizio N, se la cancellazione è effettuata dopo l'approvazione del rendiconto dell'esercizio N-1

(3) Esclusa la cancellazione di residui attivi non compresi nella quota del risultato di amministrazione dell'esercizio precedente destinata agli investimenti (ad es. i residui attivi destinati agli investimenti che hanno finanziato impegni).

PARTE III - 3.1 - SINTESI DATI FINANZIARI A CONSUNTIVO

ENTRATE (in euro)	2017	2018	2019	2020	2021	Percentuale di incremento / decremento rispetto al primo anno
Titolo 1 – Entrate ricorrenti di natura tributaria, contributiva e perequativa	539.313,07	579.496,13	569.291,53	554.561,75	586.066,24	5,68
Titolo 2 – Trasferimenti correnti	14.630,00	20.610,61	43.066,75	156.371,20	93.051,62	-40,49
Titolo 3 – Entrate extratributarie	503.107,83	519.366,35	557.820,37	471.025,72	570.322,81	21,08
Titolo 4 – Entrate in conto capitale	486.002,68	523.508,17	465.346,52	238.103,93	527.831,23	121,68
Titolo 5 – Entrate da riduzioni di attività finanziarie	53.385,84	0,00	0,00	0,00	0,00	0,00
Titolo 6 – Accensione di prestiti	0,00	90.000,00	51.000,00	21.000,00	20.766,12	-1,11
Titolo 7 – Anticipazioni da istituto tesoriere	0,00	74.726,55	0,00	0,00	0,00	0,00
Totale	1.596.439,42	1.807.707,81	1.686.525,17	1.441.062,60	1.798.038,02	24,77

SPESE (in euro)	2017	2018	2019	2020	2021	Percentuale di incremento / decremento rispetto al primo anno
Titolo 1 – Spese	911.299,24	976.912,83	966.518,62	947.929,25	991.836,77	4,63

correnti						
Titolo 2 - Spese in conto capitale	159.107,58	711.481,89	312.354,01	865.387,62	659.228,71	-23,82
Titolo 3 – Spese per incremento di attività finanziarie	53.385,84	0,00	0,00	0,00	0,00	0,00
Titolo 4 – Rimborso prestiti	109.568,66	114.558,96	123.083,04	23.370,03	79.597,25	240,60
Titolo 5 – Chiusura anticipazioni da istituto tesoriere	0,00	74.726,55	0,00	0,00	0,00	0,00
Totale	1.233.361,32	1.877.680,23	1.401.955,67	1.836.686,90	1.730.662,73	-5,77

PARTITE DI GIRO (in euro)	2017	2018	2019	2020	2021	Percentuale di incremento / decremento rispetto al primo anno
Titolo 9 – Entrate per conto terzi e partite di giro	164.320,34	158.700,37	162.679,07	169.876,43	198.670,72	16,95
Titolo 7 – Spese per conto terzi e partite di giro	164.320,34	158.700,37	162.679,07	169.876,43	198.670,72	16,95

PARTE III - 3.2 EQUILIBRI DI BILANCIO A CONSUNTIVO

EQUILIBRIO ECONOMICO-FINANZIARIO		COMPETENZA 2017 (ACCERTAMENTI E IMPEGNI IMPUTATI ALL'ESERCIZIO)	COMPETENZA 2018 (ACCERTAMENTI E IMPEGNI IMPUTATI ALL'ESERCIZIO)	COMPETENZA 2019 (ACCERTAMENTI E IMPEGNI IMPUTATI ALL'ESERCIZIO)	COMPETENZA 2020 (ACCERTAMENTI E IMPEGNI IMPUTATI ALL'ESERCIZIO)	COMPETENZA 2021 (ACCERTAMENTI E IMPEGNI IMPUTATI ALL'ESERCIZIO)
A) Fondo pluriennale vincolato per spese correnti iscritto in entrata	(+)	0,00	12.612,86	4.901,57	4.276,15	8.343,35
AA) Recupero disavanzo di amministrazione esercizio precedente	(-)	0,00	0,00	0,00	0,00	0,00
B) Entrate titoli 1.00 – 2.00 - 3.00	(+)	1.057.050,90	1.119.473,09	1.170.178,65	1.181.958,67	1.249.440,67
<i>di cui per estinzione anticipata di prestiti</i>		<i>0,00</i>	<i>0,00</i>	<i>0,00</i>	<i>0,00</i>	<i>0,00</i>
C) Entrate Titolo 4.02.06 – Contributi agli investimenti direttamente destinati al rimborso dei prestiti da amministrazioni pubbliche	(+)	0,00	0,00	0,00	0,00	0,00
D) Spese Titolo 1.00 – Spese correnti	(-)	911.299,24	976.912,83	966.518,62	947.929,25	991.836,77
D1) Fondo pluriennale vincolato di parte corrente (di spesa)	(-)	12.612,86	4.901,57	4.276,15	8.343,35	6.000,92
E) Spese Titolo 2.04 – Altri trasferimenti in conto capitale	(-)	775,00	0,00	0,00	750,00	0,00
E1) Fondo pluriennale vincolato di spesa – Titolo 2.04 Altri trasferimenti in conto capitale	(-)	0,00	0,00	0,00	0,00	0,00
F1) Spese Titolo 4.00 – Quote di capitale amm.to dei mutui e prestiti obbligazionari	(-)	109.568,66	114.558,96	123.083,04	23.370,03	79.597,25
<i>di cui per estinzione anticipata di prestiti</i>		<i>0,00</i>	<i>0,00</i>	<i>0,00</i>	<i>0,00</i>	<i>0,00</i>
F2) Fondo anticipazioni di liquidità	(-)	0,00	0,00	0,00	0,00	0,00
G) Somma finale (G=A-AA+B+C-D-D1-E-E1-F1-F2)		22.795,14	35.712,59	81.202,41	205.842,19	180.349,08
ALTRE POSTE DIFFERENZIALI, PER ECCEZIONI PREVISTE DA NORME DI LEGGE E DAI PRINCIPI CONTABILI, CHE HANNO EFFETTO SULL'EQUILIBRIO EX ARTICOLO 162, COMMA 6, DEL TESTO UNICO DELLE LEGGI SULL'ORDINAMENTO DEGLI ENTI LOCALI						
H) Utilizzo avanzo di amministrazione per spese correnti	(+)	18.151,82	0,00	0,00	0,00	50.283,92
<i>di cui per estinzione anticipata di prestiti</i>		<i>0,00</i>	<i>0,00</i>	<i>0,00</i>	<i>0,00</i>	<i>0,00</i>
I) Entrate di parte capitale destinate a spese correnti in base a specifiche disposizioni di legge o dei principi contabili	(+)	0,00	0,00	0,00	0,00	0,00
<i>di cui per estinzione anticipata di prestiti</i>		<i>0,00</i>	<i>0,00</i>	<i>0,00</i>	<i>0,00</i>	<i>0,00</i>
L) Entrate di parte corrente destinate a spese di investimento in base a specifiche disposizioni di legge o dei principi contabili	(-)	0,00	0,00	0,00	82.100,78	0,00
M) Entrate da accensione di prestiti destinate a estinzione	(+)	0,00	0,00	0,00	0,00	0,00

anticipata dei prestiti						
O1) RISULTATO DI COMPETENZA DI PARTE CORRENTE (O1=G+H+I+L+M)		40.946,96	35.712,59	81.202,41	123.741,41	230.633,00
– Risorse accantonate di parte corrente stanziare nel bilancio dell'esercizio	(-)	0,00	0,00	14.725,92	1.200,00	1.659,38
– Risorse vincolate di parte corrente nel bilancio	(-)	0,00	0,00	0,00	34.965,83	2.025,20
O2) EQUILIBRIO DI BILANCIO DI PARTE CORRENTE		0,00	0,00	66.476,49	87.575,58	226.948,42
– Variazioni accantonamenti di parte corrente effettuata in sede di rendiconto (+)/(-)	(-)	0,00	0,00	46.084,90	459,38	-57.841,28
O3) EQUILIBRIO COMPLESSIVO DI PARTE CORRENTE		0,00	0,00	20.391,59	87.116,20	284.789,70

EQUILIBRIO ECONOMICO-FINANZIARIO		COMPETENZA 2017 (ACCERTAMENTI E IMPEGNI IMPUTATI ALL'ESERCIZIO)	COMPETENZA 2018 (ACCERTAMENTI E IMPEGNI IMPUTATI ALL'ESERCIZIO)	COMPETENZA 2019 (ACCERTAMENTI E IMPEGNI IMPUTATI ALL'ESERCIZIO)	COMPETENZA 2020 (ACCERTAMENTI E IMPEGNI IMPUTATI ALL'ESERCIZIO)	COMPETENZA 2021 (ACCERTAMENTI E IMPEGNI IMPUTATI ALL'ESERCIZIO)
P) Utilizzo avanzo di amministrazione per spese di investimento	(+)	88.000,00	65.167,72	45.500,00	10.880,00	89.450,00
Q) Fondo pluriennale vincolato per spese in conto capitale iscritto in entrata	(+)	15.064,73	423.580,93	338.097,96	567.209,47	18.633,30
R) Entrate Titoli 4.00 – 5.00 – 6.00	(+)	539.388,52	613.508,17	516.346,52	259.103,93	548.597,35
C) Entrate Titolo 4.02.06 – Contributi agli investimenti direttamente destinati al rimborso dei prestiti da amministrazioni pubbliche	(-)	0,00	0,00	0,00	0,00	0,00
I) Entrate di parte capitale destinate a spese correnti in base a specifiche disposizioni di legge o dei principi contabili	(-)	0,00	0,00	0,00	0,00	0,00
S1) Entrate Titolo 5.02 per Riscossione crediti di breve termine	(-)	53.385,84	0,00	0,00	0,00	0,00
S2) Entrate Titolo 5.03 per Riscossione crediti di medio-lungo termine	(-)	0,00	0,00	0,00	0,00	0,00
T) Entrate Titolo 5.04 relative a Altre entrate per riduzione di attività finanziarie	(-)	0,00	0,00	0,00	0,00	0,00
L) Entrate di parte corrente destinate a spese di investimento in base a specifiche disposizioni di legge o dei principi contabili	(+)	0,00	0,00	0,00	82.100,78	0,00
M) Entrate da accensione di prestiti destinate a estinzione anticipata dei prestiti	(-)	0,00	0,00	0,00	0,00	0,00
U) Spese Titolo 2.00 – Spese in conto capitale	(-)	159.107,58	711.481,89	312.354,01	865.387,62	659.228,71
U1) Fondo pluriennale vincolato in c/capitale (di spesa)	(-)	423.580,93	338.097,96	567.209,47	18.633,30	56.640,06
V) Spese Titolo 3.01 per Acquisizioni di attività finanziarie	(-)	0,00	0,00	0,00	0,00	0,00
E) Spese Titolo 2.04 – Trasferimenti in conto capitale	(+)	775,00	0,00	0,00	750,00	0,00
Z1) RISULTATO DI COMPETENZA IN C/CAPITALE (Z1=P+Q+R-C-I-S1-S2-T+L-M-U-U1-V+E)		7.153,90	52.676,97	20.381,00	36.023,26	-59.188,12
– Risorse accantonate in c/capitale stanziato nel bilancio dell'esercizio	(-)	0,00	0,00	0,00	0,00	0,00
– Risorse vincolate in c/capitale nel bilancio	(-)	0,00	0,00	3.844,69	17.000,00	71.018,02
Z2) EQUILIBRIO DI BILANCIO IN C/CAPITALE		0,00	0,00	16.536,31	19.023,26	-130.206,14
– Variazioni accantonamenti in c/capitale effettuata in sede di rendiconto (+)/(-)	(-)	0,00	0,00	0,00	0,00	0,00
Z3) EQUILIBRIO COMPLESSIVO IN CAPITALE		0,00	0,00	16.536,31	19.023,26	-130.206,14

EQUILIBRIO ECONOMICO-FINANZIARIO		COMPETENZA 2017 (ACCERTAMENTI E IMPEGNI IMPUTATI ALL'ESERCIZIO)	COMPETENZA 2018 (ACCERTAMENTI E IMPEGNI IMPUTATI ALL'ESERCIZIO)	COMPETENZA 2019 (ACCERTAMENTI E IMPEGNI IMPUTATI ALL'ESERCIZIO)	COMPETENZA 2020 (ACCERTAMENTI E IMPEGNI IMPUTATI ALL'ESERCIZIO)	COMPETENZA 2021 (ACCERTAMENTI E IMPEGNI IMPUTATI ALL'ESERCIZIO)
S1) Entrate Titolo 5.02 per Riscossione crediti di breve termine	(+)	53.385,84	0,00	0,00	0,00	0,00
S2) Entrate Titolo 5.03 per Riscossione crediti di medio-lungo termine	(+)	0,00	0,00	0,00	0,00	0,00
T) Entrate Titolo 5.04 relative a Altre entrate per riduzione di attività finanziarie	(+)	0,00	0,00	0,00	0,00	0,00
X1) Spese Titolo 3.02 per Concessione crediti di breve termine	(-)	53.385,84	0,00	0,00	0,00	0,00
X2) Spese Titolo 3.03 per Concessione crediti di medio-lungo termine	(-)	0,00	0,00	0,00	0,00	0,00
Y) Spese Titolo 3.04 per Altre spese per incremento di attività finanziarie	(-)	0,00	0,00	0,00	0,00	0,00
W1) RISULTATO DI COMPETENZA (W1=O1+Z1+S1+S2+T-X1-X2-Y)		48.100,86	88.389,56	101.583,41	159.764,67	171.444,88
– Risorse accantonate stanziare nel bilancio dell'esercizio	(-)	0,00	0,00	14.725,92	1.200,00	1.659,38
– Risorse vincolate nel bilancio	(-)	0,00	0,00	3.844,69	51.965,83	73.043,22
W2) EQUILIBRIO DI BILANCIO		0,00	0,00	83.012,80	106.598,84	96.742,28
– Variazioni accantonamenti effettuata in sede di rendiconto (+)/(-)	(-)	0,00	0,00	46.084,90	459,38	-57.841,28
W3) EQUILIBRIO COMPLESSIVO		0,00	0,00	36.927,90	106.139,46	154.583,56

Saldo corrente ai fini della copertura degli investimenti pluriennali:

O1) Risultato di competenza di parte corrente		40.946,96	35.712,59	81.202,41	123.741,41	230.633,00
Utilizzo risultato di amministrazione per il finanziamento di spese correnti (H)	(-)	18.151,82	0,00	0,00	0,00	50.283,92
Entrate non ricorrenti che non hanno dato copertura a impegni	(-)	0,00	0,00	0,00	0,00	0,00
– Risorse accantonate di parte corrente stanziare nel bilancio dell'esercizio ⁽¹⁾	(-)	0,00	0,00	14.725,92	1.200,00	1.659,38
– Variazioni accantonamenti di parte corrente effettuata in sede di rendiconto (+)/(-) ⁽²⁾	(-)	0,00	0,00	46.084,90	459,38	-57.841,28
– Risorse vincolate di parte corrente nel bilancio ⁽³⁾	(-)	0,00	0,00	0,00	34.965,83	2.025,20
Equilibrio di parte corrente ai fini della copertura degli investimenti pluriennali		22.795,14	35.712,59	20.391,59	87.116,20	234.505,78

A) Indicare l'importo iscritto in entrata del conto del bilancio alla corrispondente voce riguardante il fondo pluriennale vincolato.

C) Si tratta delle entrate in conto capitale relative ai soli contributi agli investimenti destinati al rimborso prestiti corrispondenti alla voce del piano dei conti finanziario con codifica E.4.02.06.00.000.

D1) Indicare l'importo complessivo delle voci relative al corrispondente fondo pluriennale vincolato risultante in spesa del conto del bilancio.

E) Si tratta delle spese del titolo 2 per trasferimenti in conto capitale corrispondenti alla voce del piano dei conti finanziario con codifica U.2.04.00.00.000.

Q) Indicare l'importo iscritto in entrata del conto del bilancio alla corrispondente voce riguardante il fondo pluriennale vincolato.

S1) Si tratta delle entrate del titolo 5 limitatamente alle riscossione crediti di breve termine corrispondenti alla voce del piano dei conti finanziario con codifica E.5.02.00.00.000.

S2) Si tratta delle entrate del titolo 5 limitatamente alle riscossione crediti di medio-lungo termine corrispondenti alla voce del piano dei conti finanziario con codifica E.5.03.00.00.000.

T) Si tratta delle entrate del titolo 5 limitatamente alle altre entrate per riduzione di attività finanziarie corrispondenti alla voce del piano dei conti finanziario con codifica E.5.04.00.00.000.

U1) Indicare l'importo complessivo delle voci relative al corrispondente fondo pluriennale vincolato risultante in spesa del conto del bilancio.

X1) Si tratta delle spese del titolo 3 limitatamente alle concessione crediti di breve termine corrispondenti alla voce del piano dei conti finanziario con codifica U.3.02.00.00.000.

X2) Si tratta delle spese del titolo 3 limitatamente alle concessione crediti di medio-lungo termine corrispondenti alla voce del piano dei conti finanziario con codifica U.3.03.00.00.000.

Y) Si tratta delle spese del titolo 3 limitatamente alle altre spese per incremento di attività finanziarie corrispondenti alla voce del piano dei conti finanziario con codifica U.3.04.00.00.000.

(1) Inserire la quota corrente del totale della colonna c) dell'allegato a/1 "Elenco analitico delle risorse accantonate nel risultato di amministrazione".

(2) Inserire la quota corrente del I totale della colonna d) dell'allegato a/1 "Elenco analitico delle risorse accantonate nel risultato di amministrazione" al netto dell'accantonamento al Fondo anticipazioni di liquidità, già considerato ai fini della determinazione.

(3) Inserire l'importo della quota corrente della prima colonna della riga m) dell'allegato a/2 "Elenco analitico delle risorse vincolate nel risultato di amministrazione".

QUADRO GENERALE RIASSUNTIVO 2021

ENTRATE	ACCERTAMENTI	INCASSI	SPESE	IMPEGNI	PAGAMENTI
Fondo di cassa all'inizio dell'esercizio		307.013,07			
Utilizzo avanzo di amministrazione ⁽¹⁾ <i>di cui Utilizzo Fondo anticipazioni di liquidità</i>	139.733,92 0,00		Disavanzo di amministrazione ⁽³⁾	0,00	
Fondo pluriennale vincolato di parte corrente ⁽²⁾	8.343,35		Disavanzo derivante da debito autorizzato e non contratto ripianato con accensione di prestiti ⁽⁴⁾	0,00	
Fondo pluriennale vincolato in c/capitale ⁽²⁾ <i>di cui Fondo pluriennale vincolato in c/capitale finanziato da debito</i>	18.633,30 0,00				
Fondo pluriennale vincolato per incremento di attività finanziarie ⁽²⁾	0,00				
Titolo 1 - Entrate correnti di natura tributaria, contributiva e perequativa	586.066,24	551.127,15	Titolo 1 - Spese correnti <i>Fondo pluriennale vincolato in parte corrente⁽⁵⁾</i>	991.836,77 6.000,92	1.202.228,55
Titolo 2 - Trasferimenti correnti	93.051,62	101.653,72			
Titolo 3 - Entrate extratributarie	570.322,81	540.501,63			
Titolo 4 - Entrate in conto capitale	527.831,23	463.057,96	Titolo 2 - Spese in conto capitale <i>Fondo pluriennale vincolato in c/capitale⁽⁵⁾</i> <i>di cui Fondo pluriennale vincolato in c/capitale finanziato da debito</i>	659.228,71 56.640,06 0,00	667.845,60
Titolo 5 - Entrate da riduzione di attività finanziarie	0,00	0,00	Titolo 3 - Spese per incremento di attività finanziarie <i>Fondo pluriennale vincolato per attività finanziarie⁽⁵⁾</i>	0,00 0,00	0,00
Totale entrate finali	1.777.271,90	1.656.340,46	Totale spese finali	1.713.706,46	1.870.074,15
Titolo 6 - Accensione di prestiti	20.766,12	108.785,92	Titolo 4 - Rimborso di prestiti <i>Fondo anticipazioni di liquidità⁽⁶⁾</i>	79.597,25 0,00	79.597,25
Titolo 7 - Anticipazioni da istituto tesoriere/cassiere	0,00	0,00	Titolo 5 - Chiusura Anticipazioni da istituto tesoriere/cassiere	0,00	0,00
Titolo 9 - Entrate per conto di terzi e partite di giro	198.670,72	192.621,25	Titolo 7 - Spese per conto terzi e partite di giro	198.670,72	182.643,71
Totale entrate dell'esercizio	1.996.708,74	1.957.747,63	Totale spese dell'esercizio	1.991.974,43	2.132.315,11
TOTALE COMPLESSIVO ENTRATE	2.163.419,31	2.264.760,70	TOTALE COMPLESSIVO SPESE	1.991.974,43	2.132.315,11
DISAVANZO DI COMPETENZA <i>di cui Disavanzo da debito autorizzato e non contratto formatosi nell'esercizio⁽⁷⁾</i>	0,00 0,00		AVANZO DI COMPETENZA/FONDO DI CASSA	171.444,88	132.445,59
TOTALE A PAREGGIO	2.163.419,31	2.264.760,70	TOTALE A PAREGGIO	2.163.419,31	2.264.760,70

- (1) Per "Utilizzo avanzo" si intende l'avanzo applicato al bilancio: indicare l'importo dello stanziamento definitivo di bilancio.
- (2) Indicare l'importo iscritto in entrata del conto del bilancio alla corrispondente voce riguardante il fondo pluriennale vincolato.
- (3) Corrisponde alla prima voce del conto del bilancio spese. Non comprende il disavanzo da debito non contratto delle Regioni e delle Province autonome.
- (4) Inserire solo l'importo del disavanzo da debito autorizzato e non contratto ripianato nel corso dell'esercizio attraverso l'accensione dei prestiti.
- (5) Indicare la somma degli stanziamenti riguardanti il corrispondente fondo pluriennale vincolato di spesa iscritti nel conto del bilancio (FPV corrente, FPV c/capitale o FPV per partite finanziarie).
- (6) Indicare l'importo dello stanziamento definitivo di bilancio.
- (7) Solo per le regioni. Il disavanzo da debito autorizzato e non contratto formatosi nell'esercizio non può avere un importo superiore a quello del disavanzo dell'esercizio e non rileva ai fini dell'equilibrio di bilancio di cui all'articolo 1, comma 821 della legge n. 145 del 2018.
- (8) Inserire il totale della colonna c) dell'allegato a/1 "Elenco analitico delle risorse accantonate nel risultato di amministrazione" al netto dell'accantonamento al Fondo anticipazioni di liquidità, già considerato ai fini della determinazione dell'avanzo/disavanzo di competenza.
- (9) Inserire l'importo della prima colonna della riga n) dell'allegato a/2 "Elenco analitico delle risorse vincolate nel risultato di amministrazione".
- (10) Inserire il totale della colonna d) dell'allegato a/1 "Elenco analitico delle risorse accantonate nel risultato di amministrazione" al netto dell'accantonamento al Fondo anticipazioni di liquidità, già considerato ai fini della determinazione dell'avanzo/disavanzo di competenza.

GESTIONE DEL BILANCIO	
a) Avanzo di competenza (+) / Disavanzo di competenza (-)	171.444,88
b) Risorse accantonate stanziare nel bilancio dell'esercizio N (+) ⁽⁸⁾	1.659,38
c) Risorse vincolate nel bilancio (+) ⁽⁹⁾	73.043,22
d) Equilibrio di bilancio (d=a-b-c)	96.742,28

GESTIONE DEGLI ACCANTONAMENTI IN SEDE DI RENDICONTO	
d) Equilibrio di bilancio (+) / (-)	96.742,28
e) Variazione accantonamenti effettuata in sede di rendiconto (+) / (-) ⁽¹⁰⁾	-57.841,28
f) Equilibrio complessivo (f=d-e)	154.583,56

PARTE III - 3.4 RISULTATI DELLA GESTIONE

(se l'ente era in anticipazione di cassa indicare in quale anno)

	2017	2018	2019	2020	2021
Fondo Cassa Al 31 Dicembre	1.500,00	246.854,97	125.630,54	307.013,07	132.445,59
Totale Residui Attivi Finali	1.337.521,69	1.602.188,79	1.865.139,92	1.507.897,34	1.500.996,03
Totale Residui Passivi Finali	769.749,10	1.357.249,44	1.187.938,26	1.367.153,43	1.140.247,53
Fondo Pluriennale Vincolato Per Spese Correnti	12.612,86	4.901,57	4.276,15	8.343,35	6.000,92
Fondo Pluriennale Vincolato Per Spese In C.To Capitale	423.580,93	338.097,96	567.209,47	18.633,30	56.640,06
Fondo Pluriennale Vincolato Per Attività Finanziarie	0,00	0,00	0,00	0,00	0,00
Risultato Di Amministrazione	133.078,80	148.794,79	231.346,58	420.780,33	430.553,11
Di cui:					
Parte accantonata	49.561,34	61.362,83	122.173,65	123.833,03	67.651,13
Parte vincolata	44.664,32	39.914,32	6.613,50	58.579,33	88.801,86
Parte destinata agli investimenti	0,00	0,00	1.454,74	5.619,26	3.940,62
Parte disponibile	38.853,14	47.517,64	101.104,69	232.748,71	270.159,50

PARTE III - 3.6 ANALISI ANZIANITÀ DEI RESIDUI DISTINTI PER ANNO DI PROVENIENZA

RESIDUI ATTIVI ANNO 0	Iniziali	Riscossi	Maggiori	Minori	Riaccertati	Da riportare	Residui provenienti dalla competenza	Totali residui di fine gestione
	A	B	C	D	E = (a+c-d)	F=(e-b)	G	H=(f+g)
Titolo 0 -	0,00	0,00	0,00	0,00	0,00	0,00	0,00	0,00
Titolo 0 -	0,00	0,00	0,00	0,00	0,00	0,00	0,00	0,00
Titolo 0 -	0,00	0,00	0,00	0,00	0,00	0,00	0,00	0,00
Titolo 0 -	0,00	0,00	0,00	0,00	0,00	0,00	0,00	0,00
Titolo 0 -	0,00	0,00	0,00	0,00	0,00	0,00	0,00	0,00
Titolo 0 -	0,00	0,00	0,00	0,00	0,00	0,00	0,00	0,00
Titolo 0 -	0,00	0,00	0,00	0,00	0,00	0,00	0,00	0,00

Titolo 0 -	0,00	0,00	0,00	0,00	0,00	0,00	0,00	0,00
Totale titoli	0,00	0,00	0,00	0,00	0,00	0,00	0,00	0,00

RESIDUI PASSIVI ANNO 0	Iniziali	Pagati	Maggiori	Minori	Riaccertati	Da riportare	Residui provenienti dalla competenza	Totale residui di fine gestione
	A	B	C	D	E = (a+c-d)	F=(e-b)	G	H=(f+g)
Titolo 0 -	0,00	0,00	0,00	0,00	0,00	0,00	0,00	0,00
Titolo 0 -	0,00	0,00	0,00	0,00	0,00	0,00	0,00	0,00
Titolo 0 -	0,00	0,00	0,00	0,00	0,00	0,00	0,00	0,00
Titolo 0 -	0,00	0,00	0,00	0,00	0,00	0,00	0,00	0,00
Titolo 0 -	0,00	0,00	0,00	0,00	0,00	0,00	0,00	0,00
Titolo 0 -	0,00	0,00	0,00	0,00	0,00	0,00	0,00	0,00
Totale titoli	0,00	0,00	0,00	0,00	0,00	0,00	0,00	0,00

RESIDUI ATTIVI ANNO 2021	Iniziali	Riscossi	Maggiori	Minori	Riaccertati	Da riportare	Residui provenienti dalla competenza	Totali residui di fine gestione
	A	B	C	D	E = (a+c-d)	F=(e-b)	G	H=(f+g)
Titolo 1 - Entrate correnti di natura tributaria,	216.637,45	85.039,87	8.245,81	0,00	224.883,26	139.843,39	119.978,96	259.822,35
Titolo 2 - Trasferimenti correnti	59.112,64	24.494,88	0,00	27.882,97	31.229,67	6.734,79	15.892,78	22.627,57
Titolo 3 - Entrate extratributarie	452.445,04	354.547,39	0,00	2.989,49	449.455,55	94.908,16	384.368,57	479.276,73
Titolo 4 - Entrate in conto capitale	626.856,58	292.274,29	0,00	8.313,22	618.543,36	326.269,07	357.047,56	683.316,63
Titolo 5 - Entrate da riduzione di attività	0,00	0,00	0,00	0,00	0,00	0,00	0,00	0,00
Titolo 6 - Accensione Prestiti	140.614,73	108.785,92	0,00	5.767,17	134.847,56	26.061,64	20.766,12	46.827,76
Titolo 7 - Anticipazioni da istituto tesoriere/cassie	0,00	0,00	0,00	0,00	0,00	0,00	0,00	0,00

Titolo 9 - Entrate per conto terzi e partite di giro	12.230,90	2.498,89	0,00	9.155,38	3.075,52	576,63	8.548,36	9.124,99
Totale titoli	1.507.897,34	867.641,24	8.245,81	54.108,23	1.462.034,92	594.393,68	906.602,35	1.500.996,03

RESIDUI PASSIVI ANNO 2021	Iniziali	Pagati	Maggiori	Minori	Riaccertati	Da riportare	Residui provenienti dalla competenza	Totali residui di fine gestione
	A	B	C	D	E = (a+c-d)	F=(e-b)	G	H=(f+g)
Titolo 1 - Spese correnti	537.635,65	438.863,50	0,00	18.111,22	519.524,43	80.660,93	228.471,72	309.132,65
Titolo 2 - Spese in conto capitale	781.292,57	538.839,28	0,00	5.241,85	776.050,72	237.211,44	530.222,39	767.433,83
Titolo 3 - Spese per incremento attività finanziarie	0,00	0,00	0,00	0,00	0,00	0,00	0,00	0,00
Titolo 4 - Rimborso Prestiti	5.759,11	0,00	0,00	0,00	5.759,11	5.759,11	0,00	5.759,11
Titolo 5 - Chiusura Anticipazioni ricevute da	0,00	0,00	0,00	0,00	0,00	0,00	0,00	0,00
Titolo 7 - Uscite per conto terzi e partite di giro	42.466,10	16.226,25	0,00	571,17	41.894,93	25.668,68	32.253,26	57.921,94
Totale titoli	1.367.153,43	993.929,03	0,00	23.924,24	1.343.229,19	349.300,16	790.947,37	1.140.247,53

3.6.1 - Analisi anzianità dei residui distinti per anno di provenienza

	-5 e precedenti	-4	-3	-2	-1	0	Totale residui da ultimo rendiconto approvato
Totale	0,00	0,00	0,00	0,00	0,00	0,00	0,00

	-5 e precedenti	-4	-3	-2	-1	0	Totale residui da ultimo rendiconto approvato
Totale	0,00	0,00	0,00	0,00	0,00	0,00	0,00

	2017	2018	2019	2020	2021
Percentuale tra residui attivi Titolo I e III e totale accertamenti entrate correnti Titolo I e III	63,95 %	56,92 %	60,65 %	65,24 %	63,91 %

PARTE III - 3.7 VERIFICA DEL RISPETTO DEI LIMITI DI FINANZA PUBBLICA

Questo ente nello scorso quinquennio ha rispettato gli obblighi previsti dai vincoli di finanza pubblica.

PARTE III - 3.8 INDEBITAMENTO

Utilizzo strumenti di finanza derivata:

L'ente non ha in corso contratti relativi a strumenti derivati.

3.8.1 – Evoluzione indebitamento dell'ente

	2017	2018	2019	2020	2021
Residuo debito finale	1.772.501,09	0,00	0,00	1.611.687,99	1.537.849,85
Popolazione residente	0	0	0	0	0
Rapporto tra residuo debito e popolazione residente	0,00	0,00	0,00	0,00	0,00

3.8.2 – Rispetto del limite di indebitamento

	2017	2018	2019	2020	2021
Incidenza percentuale attuale degli interessi passivi sulle entrate correnti	7,37 %	6,50 %	5,97 %	5,26 %	4,62 %

PARTE III - 3.9 CONTO DEL PATRIMONIO

COMUNE DI FENESTRELLE (TO)
STATO PATRIMONIALE - ATTIVO

STATO PATRIMONIALE (ATTIVO)		Anno	Anno - 1	riferimento art.2424 CC	riferimento DM 26/4/95
	A) CREDITI vs. LO STATO ED ALTRE AMMINISTRAZIONI PUBBLICHE PER LA PARTECIPAZIONE AL FONDO DI DOTAZIONE			A	A
	TOTALE CREDITI vs PARTECIPANTI (A)				
	B) IMMOBILIZZAZIONI				
	Immobilizzazioni immateriali				
I	1 Costi di impianto e di ampliamento	0,02	4.407,30	BI	BI
	2 Costi di ricerca sviluppo e pubblicità			BI1	BI1
	3 Diritti di brevetto ed utilizzazione opere dell'ingegno			BI2	BI2
	4 Concessioni, licenze, marchi e diritti simile			BI3	BI3
	5 Avviamento			BI4	BI4
	6 Immobilizzazioni in corso ed acconti			BI5	BI5
	9 Altre			BI6	BI6
				BI7	BI7
	Totale immobilizzazioni immateriali	0,02	4.407,30		
	Immobilizzazioni materiali (3)				
II	1 Beni demaniali	9.074.245,32	8.972.996,63		
	1.1 Terreni	117.415,93	117.415,93		
	1.2 Fabbricati	138.560,92	142.914,83		
	1.3 Infrastrutture	8.806.571,91	8.700.561,80		
	1.9 Altri beni demaniali	11.696,56	12.104,07		
III	2 Altre immobilizzazioni materiali (3)	4.665.078,92	4.610.117,14		
	2.1 Terreni	1.039.630,75	1.040.632,31	BII1	BII1
	a di cui in leasing finanziario				
	2.2 Fabbricati	3.214.771,29	3.126.915,51		
	a di cui in leasing finanziario				
	2.3 Impianti e macchinari	205.254,93	219.916,40	BII2	BII2
	a di cui in leasing finanziario				
	2.4 Attrezzature industriali e commerciali	29.588,92	29.905,13	BII3	BII3
	2.5 Mezzi di trasporto	20.490,17	32.236,69		
	2.6 Macchine per ufficio e hardware	2.840,12	2.210,60		
	2.7 Mobili e arredi	2.521,42	3.025,72		
	2.8 Infrastrutture	149.981,32	155.274,78		
	2.99 Altri beni materiali				
	3 Immobilizzazioni in corso ed acconti			BII5	BII5
	Totale immobilizzazioni materiali	13.739.324,24	13.583.113,77		

IV	<u>Immobilizzazioni Finanziarie (1)</u>				
1	Partecipazioni in	2.001.200,00	84.169,27	BIII1	BIII1
a	<i>imprese controllate</i>			BIII1a	BIII1a
b	<i>imprese partecipate</i>			BIII1b	BIII1b
c	<i>altri soggetti</i>	2.001.200,00	84.169,27		
2	Crediti verso			BIII2	BIII2
a	<i>altre amministrazioni pubbliche</i>				
b	<i>imprese controllate</i>			BIII2a	BIII2a
c	<i>imprese partecipate</i>			BIII2b	BIII2b
d	<i>altri soggetti</i>			BIII2c BIII2d	BIII2d
3	Altri titoli			BIII3	
	Totale immobilizzazioni finanziarie	2.001.200,00	84.169,27		
	TOTALE IMMOBILIZZAZIONI (B)	15.740.524,26	13.671.690,34		

COMUNE DI FENESTRELLE (TO)
STATO PATRIMONIALE - ATTIVO

STATO PATRIMONIALE (ATTIVO)		Anno	Anno - 1	riferimento art.2424 CC	riferimento DM 26/4/95
I	C) ATTIVO CIRCOLANTE				
	<u>Rimanenze</u>			CI	CI
	Totale rimanenze				
II	<u>Crediti (2)</u>				
	1 Crediti di natura tributaria	228.629,59	192.766,35		
	a Crediti da tributi destinati al finanziamento della sanità				
	b Altri crediti da tributi	228.629,59	192.766,35		
	c Crediti da Fondi perequativi				
	2 Crediti per trasferimenti e contributi	690.967,10	667.766,72		
	a verso amministrazioni pubbliche	690.967,10	534.649,32		
	b imprese controllate			CII2	CII2
	c imprese partecipate			CII3	CII3
	d verso altri soggetti		133.117,40		
	3 Verso clienti ed utenti	422.850,27	312.468,87	CII1	CII1
	4 Altri Crediti	50.488,94	75.207,02	CII5	CII5
	a verso l'erario				
	b per attività svolta per c/terzi				
c altri	50.488,94	75.207,02			
	Totale crediti	1.392.935,90	1.248.208,96		
III	<u>Attività finanziarie che non costituiscono immobilizzi</u>				
	1 Partecipazioni			CIII1,2,3 CIII4,5	CIII1,2,3
	2 Altri titoli			CIII6	CIII5
	Totale attività finanziarie che non costituiscono immobilizzi				
IV	<u>Disponibilità liquide</u>				
	1 Conto di tesoreria	132.445,59	307.013,07		
	a Istituto tesoriere				CIV1a
	b presso Banca d'Italia	132.445,59	307.013,07		
	2 Altri depositi bancari e postali		39.802,38	CIV1	CIV1b,c
	3 Denaro e valori in cassa			CIV2,3	CIV2,3
4 Altri conti presso la tesoreria statale intestati all'ente					
	Totale disponibilità liquide	132.445,59	346.815,45		
	TOTALE ATTIVO CIRCOLANTE (C)	1.525.381,49	1.595.024,41		
	D) RATEI E RISCONTI				

1	Ratei attivi			D	D
2	Risconti attivi			D	D
	TOTALE RATEI E RISCONTI (D)				
	TOTALE DELL'ATTIVO (A+B+C+D)	17.265.905,75	15.266.714,75		

(1) con separata indicazione degli importi esigibili entro l'esercizio successivo.

(2) con separata indicazione degli importi esigibili oltre l'esercizio successivo.

(3) con separata indicazione degli importi relativi a beni indisponibili.

COMUNE DI FENESTRELLE (TO)
STATO PATRIMONIALE - PASSIVO

STATO PATRIMONIALE (PASSIVO)		Anno	Anno - 1	riferimento art.2424 CC	riferimento DM 26/4/95
	A) PATRIMONIO NETTO				
I	Fondo di dotazione	5.384.190,14		AI	AI
II	Riserve	9.079.909,30			
b	<i>da capitale</i>			AII, AIII	AII, AIII
c	<i>da permessi di costruire</i>	9.084,56		AIX	AIX
d	<i>riserve indisponibili per beni demaniali e patrimoniali indisponibili e per i beni culturali</i>	9.070.824,74			
e	<i>altre riserve indisponibili</i>				
f	<i>altre riserve disponibili</i>				
III	Risultato economico dell'esercizio			AIX	AIX
IV	Risultati economici di esercizi precedenti	137.549,28		AVII	
V	Riserve negative per beni indisponibili				
	TOTALE PATRIMONIO NETTO (A)	14.601.648,72	12.288.373,06		
	B) FONDI PER RISCHI ED ONERI				
1	Per trattamento di quiescenza			B1	B1
2	Per imposte			B2	B2
3	Altri	6.918,76	5.259,38	B3	B3
	TOTALE FONDI RISCHI ED ONERI (B)	6.918,76	5.259,38		
	C) TRATTAMENTO DI FINE RAPPORTO				
	TOTALE T.F.R. (C)			C	C
	D) DEBITI (1)				
1	Debiti da finanziamento	1.537.849,85	1.611.687,99		
a	<i>prestiti obbligazionari</i>			D1e D2	D1
b	<i>v/ altre amministrazioni pubbliche</i>				
c	<i>verso banche e tesoriere</i>			D4	D3 e D4
d	<i>verso altri finanziatori</i>	1.537.849,85	1.611.687,99	D5	
2	Debiti verso fornitori	918.485,84	992.982,95	D7	D6
3	Acconti			D6	D5
4	Debiti per trasferimenti e contributi	53.900,55	219.939,35		
a	<i>enti finanziati dal servizio sanitario nazionale</i>				
b	<i>altre amministrazioni pubbliche</i>	43.657,32	198.878,51		
c	<i>imprese controllate</i>			D9	D8
d	<i>imprese partecipate</i>			D10	D9
e	<i>altri soggetti</i>	10.243,23	21.060,84		

5	Altri debiti	147.102,03	148.472,02	D12,D13, D14	D11,D12, D13
a	<i>tributari</i>	27.980,18	23.815,99		
b	<i>verso istituti di previdenza e sicurezza sociale</i>	2.932,08			
c	<i>per attività svolta per c/terzi (2)</i>				
d	<i>altri</i>	116.189,77	124.656,03		
	TOTALE DEBITI (D)	2.657.338,27	2.973.082,31		
	<u>E) RATEI E RISCONTI E CONTRIBUTI AGLI INVESTIMENTI</u>				
I	Ratei passivi			E	E
II	Risconti passivi			E	E
1	Contributi agli investimenti				
a	<i>da altre amministrazioni pubbliche</i>				
b	<i>da altri soggetti</i>				
2	Concessioni pluriennali				
3	Altri risconti passivi				
	TOTALE RATEI E RISCONTI (E)				
	TOTALE DEL PASSIVO (A+B+C+D+E)	17.265.905,75	15.266.714,75		

COMUNE DI FENESTRELLE (TO)
STATO PATRIMONIALE - PASSIVO

STATO PATRIMONIALE (PASSIVO)		Anno	Anno - 1	riferimento art.2424 CC	riferimento DM 26/4/95
	CONTI D'ORDINE				
	1) Impegni su esercizi futuri				
	2) Beni di terzi in uso				
	3) Beni dati in uso a terzi				
	4) Garanzie prestate a amministrazioni pubbliche				
	5) Garanzie prestate a imprese controllate				
	6) Garanzie prestate a imprese partecipate				
	7) Garanzie prestate a altre imprese				
	TOTALE CONTI D'ORDINE				

(1) con separata indicazione degli importi esigibili oltre l'esercizio successivo.

(2) non comprende i debiti derivanti dall'attività di sostituto di imposta. I debiti derivanti da tale attività sono considerati nelle voci 5 a) e b)

ELENCO BENI IMMOBILI (Anno: 2021)

Categ.	Prog.	Attivazione	Descrizione	Tipo	Tipologia	Aggregazione raggruppamento	Costo storico	Consistenza iniziale	Variazioni per scorporo	Variazioni	Ammortam.	Consistenza finale
Demanziali	1	31-12-1995	CIMITERO - BORGATA MENTOULLES	Fabbricato	BENI IMMOBILI DEMANIALI			19.937,09			647,06	19.290,03
Demanziali	2	31-12-1995	CIMITERO -VIA NAZIONALE	Fabbricato	BENI IMMOBILI DEMANIALI			433,86			16,37	417,49
Demanziali	3	31-12-1995	AREA VERDE ATTREZZATA - BORGATA CHAMPS	Fabbricato	BENI IMMOBILI DEMANIALI			71.806,71			1.599,77	70.206,94
Demanziali	4	31-12-1995	PIAZZA FIERA	Fabbricato	BENI IMMOBILI DEMANIALI							
Demanziali	5	31-12-1997	PIAZZA CAPOLUOGO	Fabbricato	BENI IMMOBILI DEMANIALI		9.430,52	37.529,68			1.543,74	35.985,94
Demanziali	6	31-12-1999	PORZIONE DI LASTRICO SOVRASTANTE CONDOMINIO VIA UMBERTO I, 106	Fabbricato	BENI IMMOBILI DEMANIALI							
Demanziali	7	31-12-1997	STRADA - LOCALITA' FORTE	Fabbricato	BENI IMMOBILI DEMANIALI		733,37					
Demanziali	8	31-12-2002	AREA DEPURATORE	Fabbricato	BENI IMMOBILI DEMANIALI		1.362,93	11.953,54			407,51	11.546,03
Demanziali	9	31-12-2002	GIARDINO PUBBLICO	Fabbricato	BENI IMMOBILI DEMANIALI			9.220,95				9.220,95
Demanziali	10	31-12-2002	AREA PERTINENZA FORNO E LAVATOIO	Fabbricato	BENI IMMOBILI DEMANIALI		413,17					
Demanziali	11	31-12-2002	AREA DEPURATORE	Fabbricato	BENI IMMOBILI DEMANIALI		3.820,98					
Demanziali	12	31-12-1997	AREA CAMPER	Fabbricato	BENI IMMOBILI DEMANIALI		2.103,00					
Demanziali	13	31-12-2000	AREA CAMPER - VIA NAZIONALE	Fabbricato	BENI IMMOBILI DEMANIALI		5.933,05					
Demanziali	14	31-12-2000	SCALINATA	Fabbricato	BENI IMMOBILI DEMANIALI							
Demanziali	15	31-12-1995	STRADA DELLE MARSAILLES	Fabbricato	BENI IMMOBILI DEMANIALI							
Demanziali	16	31-12-1995	CIMITERO - LOCALITA' MENTOULLES	Fabbricato	BENI IMMOBILI DEMANIALI							
Demanziali	17	31-12-1997	PIAZZA BORGATA VILLE CLOZE-MENTOULLES	Fabbricato	BENI IMMOBILI DEMANIALI		189,90					
Demanziali	18	31-12-1997	PIAZZA BORGATA CHAMBONS-MENTOULLES	Fabbricato	BENI IMMOBILI DEMANIALI		4.654,30					
Demanziali	19	31-12-2002	STRADA FRAZIONE DEPOT	Fabbricato	BENI IMMOBILI DEMANIALI		1.058,84					
Demanziali	20	31-12-2000	FORNO CAPOLUOGO	Fabbricato	BENI IMMOBILI DEMANIALI							
Demanziali	21	31-12-2000	FORNO GRANGES	Fabbricato	BENI IMMOBILI DEMANIALI			795,37			31,81	763,56
Demanziali	22	31-12-2000	FORNO FOUNDU DU FAUX	Fabbricato	BENI IMMOBILI DEMANIALI							
Demanziali	23	31-12-2000	FORNO VILLECLOZE	Fabbricato	BENI IMMOBILI DEMANIALI							
Demanziali	24	31-12-2000	FORNO MENTOULLES	Fabbricato	BENI IMMOBILI DEMANIALI			398,31			11,22	387,09
Demanziali	25	31-12-2000	FORNO PEQUEREL	Fabbricato	BENI IMMOBILI DEMANIALI			30.939,03			719,51	30.219,52
Demanziali	26	31-12-2000	FORNO PUY	Fabbricato	BENI IMMOBILI DEMANIALI							
Demanziali	27	31-12-2000	FORNO LA LATTA	Fabbricato	BENI IMMOBILI DEMANIALI							
Demanziali	28	31-12-2000	LAVATOIO CAPOLUOGO	Fabbricato	BENI IMMOBILI DEMANIALI							
Demanziali	29	31-12-2000	LAVATOIO CAPOLUOGO	Fabbricato	BENI IMMOBILI DEMANIALI			26.151,40			663,52	25.487,88
Demanziali	30	31-12-2000	LAVATOIO DEPOT	Fabbricato	BENI IMMOBILI DEMANIALI							
Demanziali	31	31-12-2000	LAVATOIO CHAMBONS - ADIACENTE EX SCUOLE	Fabbricato	BENI IMMOBILI DEMANIALI			1.645,32			54,24	1.591,08

Demanziali	32	31-12-2000	LAVATOIO CHAMBONS - ADIACENTE PROPRIETA' LEONETTI	Fabbricato	BENI IMMOBILI DEMANIALI		3.792,36			167,31	3.625,05
Demanziali	33	31-12-2000	LAVATOIO MENTOULLES	Fabbricato	BENI IMMOBILI DEMANIALI		6.400,12			148,84	6.251,28
Demanziali	34	31-12-2000	LAVATOIO MENTOULLES - ADIACENTE FORNO COMUNALE	Fabbricato	BENI IMMOBILI DEMANIALI		713,15			30,35	682,80
Demanziali	35	31-12-2000	LAVATOIO MENTOULLES - VIA DELLA CHIESA	Fabbricato	BENI IMMOBILI DEMANIALI						
Demanziali	36	31-12-2000	LAVATOIO VILLE CLOZE - VIA CENTRALE	Fabbricato	BENI IMMOBILI DEMANIALI		3.186,48			140,58	3.045,90
Demanziali	37	31-12-2000	LAVATOIO PEQUEREL	Fabbricato	BENI IMMOBILI DEMANIALI						
Demanziali	38	31-12-2000	LAVATOIO FOUND DU FAUX	Fabbricato	BENI IMMOBILI DEMANIALI						
Demanziali	39	31-12-2000	ACQUEDOTTO FORNACE, ACQUEDOTTO PRINCIPALE, ACQUEDOTTO MENTOULLES, ACQUEDOTTO GRANGES, ACQUEDOTTO CHAMBONS, ACQUEDOTTO CENTRO SOGGIORNO, ACQUEDOTTO PUY, ACQUEDOTTO PEQUEREL	Fabbricato	BENI IMMOBILI DEMANIALI	23.781,56	291.162,17			12.048,56	279.113,61
Demanziali	40	31-12-2000	RETE ED IMPIANTI FOGNARI	Fabbricato	BENI IMMOBILI DEMANIALI	61.825,52	1.097.997,38		39.639,84	43.437,38	1.094.199,84
Demanziali	41	31-12-2000	RETE ED IMPIANTI STRADALI	Fabbricato	BENI IMMOBILI DEMANIALI	9.943,33	865.272,17			33.965,01	831.307,16
Demanziali	42	31-12-2000	ILLUMINAZIONE PUBBLICA	Fabbricato	BENI IMMOBILI DEMANIALI		56.354,91			2.385,29	53.969,62
Demanziali	43	31-12-2000	OPERE CIMITERIALI	Fabbricato	BENI IMMOBILI DEMANIALI		51.823,87			1.892,78	49.931,09
Demanziali	44	31-12-2000	VERDE PUBBLICO	Fabbricato	BENI IMMOBILI DEMANIALI		22.580,83			929,45	21.651,38
Demanziali	45	31-12-2000	INTERVENTI SUL TERRITORIO	Fabbricato	BENI IMMOBILI DEMANIALI		6.117.563,62			224.887,63	5.892.675,99
Demanziali	46	11-06-2004	F. 25/ME 317	Terreno	TERRENI PATRIMONIALI INDISPONIBILI	258,23	258,23				258,23
Demanziali	47	31-12-2005	ZON RISERVATA AL MERCATO CON ANNESSI SERVIZI	Fabbricato	BENI IMMOBILI DEMANIALI		31.745,55			1.400,53	30.345,02
Demanziali	48	30-05-2005	F. 22 N. 365	Terreno	TERRENI PATRIMONIALI INDISPONIBILI	1.269,90	1.269,90				1.269,90
Demanziali	50	01-07-2008	F. 11 PARTICELLA N. 221 DI ARE 4,75	Terreno	TERRENI PATRIMONIALI INDISPONIBILI	712,00	712,00				712,00
Demanziali	51	30-12-2010	VIA ANTICA CITTADELLA	Terreno	TERRENI PATRIMONIALI INDISPONIBILI						
Demanziali	52	03-07-2012	F. 26 - PARTICELLA 31 DI MENTOULLES	Terreno	TERRENI PATRIMONIALI INDISPONIBILI	402,00	402,00				402,00
Demanziali	53	03-07-2012	F. 26 - PARTICELLA 32 DI MENTOULLES	Terreno	TERRENI PATRIMONIALI INDISPONIBILI	231,00	231,00				231,00
Demanziali	54	03-07-2012	F. 26 - PARTICELLA 33 - MENTOULLES	Terreno	TERRENI PATRIMONIALI INDISPONIBILI	770,00	770,00				770,00
Demanziali	55	03-07-2012	F. 26 - PARTICELLA 392 - MENTOULLES	Terreno	TERRENI PATRIMONIALI INDISPONIBILI	371,00	371,00				371,00
Demanziali	56	03-07-2012	F. 26 - PARTICELLA 393 - MENTOULLES	Terreno	TERRENI PATRIMONIALI INDISPONIBILI	351,00	351,00				351,00
Demanziali	57	03-07-2012	FRAZIONE DEPOT - MENTOULLES	Terreno	TERRENI PATRIMONIALI INDISPONIBILI	452,00	452,00				452,00
Demanziali	61	29-12-2012	INFRASTRUTTURE DEL SERVIZIO IDRICO	Fabbricato	BENI IMMOBILI DEMANIALI	352.130,22	274.071,70			12.551,16	261.520,54

Demanziali	62	01-01-2000	BORGATA LA LATTA	Terreno	BENI IMMOBILI DEMANIALI			1.903,20			57,10	1.846,10
Demanziali	63	01-01-2015	LAVATOIO IN FRAZIONE GRANGES	Fabbricato	BENI IMMOBILI DEMANIALI			7.346,22			173,96	7.172,26
Demanziali	64	01-01-2017	RIO SOLIET	Altro Imm.	BENI IMMOBILI DEMANIALI			1.906,62			65,00	1.841,62
Demanziali	65	01-01-2017	RIO VIGNETTA	Altro Imm.	BENI IMMOBILI DEMANIALI			132,45			4,52	127,93
Demanziali	66	02-02-2018	GESTIONE DEL TERRITORIO	Altro Imm.	BENI IMMOBILI DEMANIALI		5.500,00	31.931,14			1.041,64	30.889,50
Demanziali	67	23-02-2018	STRADE	Altro Imm.	BENI IMMOBILI DEMANIALI		12.000,00	55.108,98		388.322,92	13.420,63	430.011,27
Demanziali	68	13-02-2019	FOGNATURE	Impianto	ATTREZZ. RE TECNICHE DI LAVORO		1.771,22	200.710,76			10.989,78	189.720,98
Demanziali	69	31-12-2021	FORTE MUTIN	Fabbricato	BENI IMMOBILI DEMANIALI		13.429,80			13.429,80	402,89	13.026,91
Demanziali	70	31-12-2021	PISTA ATTERRAGGIO ELICOTTERI	Altro Imm.	BENI IMMOBILI DEMANIALI		9.699,00			9.699,00	290,97	9.408,03

Modello	Consistenza iniziale	Variazioni per scorporo	Variazioni	Ammortamento	Consistenza finale
Beni immobili di uso pubblico per natura (Demaniali)	9.337.332,07		451.091,56	366.126,11	9.422.297,52
Beni immobili di uso pubblico per destinazione (Indispon.)					
Beni immobili patrimoniali disponibili (Dispon.)					
TOTALE	9.337.332,07		451.091,56	366.126,11	9.422.297,52

ELENCO BENI IMMOBILI (Anno: 2021)

Categ.	Prog.	Attivazione	Descrizione	Tipo	Tipologia	Aggregazione raggruppamento	Costo storico	Consistenza iniziale	Variazioni per scorporo	Variazioni	Ammortam.	Consistenza finale
Indispon.	1	31-12-1995	CAMPO CALCIO SCUOLE	Terreno	TERRENI PATRIMONIALI INDISPONIBILI		699,37	108.219,76			299,83	107.919,93
Indispon.	3	31-12-1995	AREA SPORTIVA	Terreno	TERRENI PATRIMONIALI INDISPONIBILI		1.060,31	1.060,31				1.060,31
Indispon.	4	31-12-1995	AREA PERTINENZA MUNICIPIO	Terreno	TERRENI PATRIMONIALI INDISPONIBILI		49,68	49,68				49,68
Indispon.	5	31-12-2002	AREA SPORTIVA	Terreno	TERRENI PATRIMONIALI INDISPONIBILI		2.788,57	83.864,57			701,73	83.162,84
Indispon.	6	31-12-2000	PALAZZO MUNICIPALE	Fabbricato	FABBRICATI PATRIMONIALI INDISPONIBILI		165.124,05	348.889,34		169.314,70	13.715,08	504.488,96
Indispon.	7	31-12-2000	SCUOLA ELEMENTARE-MEDIA	Fabbricato	FABBRICATI PATRIMONIALI INDISPONIBILI		717.246,60	853.004,46		3.637,62	27.341,03	829.301,05
Indispon.	8	31-12-2000	SCUOLA MATERNA	Fabbricato	FABBRICATI PATRIMONIALI INDISPONIBILI		243.243,00	419.888,77		1.333,34	11.498,04	409.724,07
Indispon.	9	31-12-2000	CASA AMBULATORIALE	Fabbricato	FABBRICATI PATRIMONIALI INDISPONIBILI		135.535,28	62.170,06			2.777,07	59.392,99
Indispon.	11	31-12-2000	CASERMA CARABINIERI	Fabbricato	FABBRICATI PATRIMONIALI INDISPONIBILI		119.871,15	680.970,61			18.322,54	662.648,07
Indispon.	13	31-12-2000	CENTRO SPORTIVO	Fabbricato	FABBRICATI PATRIMONIALI INDISPONIBILI		25.623,15	11.274,27			512,46	10.761,81
Indispon.	14	31-12-2000	SEDE PRO LOCO	Fabbricato	FABBRICATI PATRIMONIALI INDISPONIBILI		4.725,00	2.833,80			114,90	2.718,90
Indispon.	15	31-12-2000	AREA ATTREZZATA	Fabbricato	FABBRICATI PATRIMONIALI INDISPONIBILI			19.630,39			582,33	19.048,06
Indispon.	16	06-06-2008	EX CASA MARIOTTA - PROPRIETA' MARCOTTI CARLA	Fabbricato	FABBRICATI PATRIMONIALI INDISPONIBILI		16.700,00	6.010,69			334,00	5.676,69
Indispon.	17	01-01-2017	CASERMA VIGILI DEL FUOCO	Fabbricato	FABBRICATI PATRIMONIALI INDISPONIBILI			1.436,68			31,23	1.405,45
Indispon.	18	01-01-2017	COMPLESSO EX CASERMETTE	Fabbricato	FABBRICATI PATRIMONIALI INDISPONIBILI			46.618,99		182,04	955,39	45.845,64
Indispon.	19	01-01-2017	CASA DEL GENIO - DA DESTINARE A MUSEO-	Fabbricato	FABBRICATI PATRIMONIALI INDISPONIBILI					14.060,94	281,22	13.779,72
Indispon.	20	31-03-2019	SEDE COMUNALE	Fabbricato	FABBRICATI PATRIMONIALI INDISPONIBILI		13.261,62	248.907,65			5.089,38	243.818,27
Indispon.	21	09-02-2019	CIMITERO	Altro Imm.	FABBRICATI PATRIMONIALI INDISPONIBILI		610,00	585,60			12,20	573,40

Modello	Consistenza iniziale	Variazioni per scorporo	Variazioni	Ammortamento	Consistenza finale
Beni immobili di uso pubblico per natura (Demaniali)					
Beni immobili di uso pubblico per destinazione (Indispon.)	2.895.415,63		188.528,64	82.568,43	3.001.375,84
Beni immobili patrimoniali disponibili (Dispon.)					
TOTALE	2.895.415,63		188.528,64	82.568,43	3.001.375,84

ELENCO BENI IMMOBILI (Anno: 2021)

Categ.	Prog.	Attivazione	Descrizione	Tipo	Tipologia	Aggregazione raggruppamento	Costo storico	Consistenza iniziale	Variazioni per scorporo	Variazioni	Ammortam.	Consistenza finale
Dispon.	1	31-12-1995	Immobilabile con progressivo nr:1	Terreno	TERRENI PATRIMONIALI DISPONIBILI		1.066,88	1.066,88				1.066,88
Dispon.	2	31-12-1995	Immobilabile con progressivo nr:2	Terreno	TERRENI PATRIMONIALI DISPONIBILI		65.615,63	65.615,63				65.615,63
Dispon.	3	31-12-1995	Immobilabile con progressivo nr:3	Terreno	TERRENI PATRIMONIALI DISPONIBILI		790,31	790,31				790,31
Dispon.	4	31-12-1995	Immobilabile con progressivo nr:4	Terreno	TERRENI PATRIMONIALI DISPONIBILI		851,25	851,25				851,25
Dispon.	5	31-12-1995	Immobilabile con progressivo nr:5	Terreno	TERRENI PATRIMONIALI DISPONIBILI		447,19	447,19				447,19
Dispon.	6	31-12-1995	Immobilabile con progressivo nr:6	Terreno	TERRENI PATRIMONIALI DISPONIBILI		128,44	128,44				128,44
Dispon.	7	31-12-1995	Immobilabile con progressivo nr:7	Terreno	TERRENI PATRIMONIALI DISPONIBILI		1.485,00	1.485,00				1.485,00
Dispon.	8	31-12-1995	Immobilabile con progressivo nr:8	Terreno	TERRENI PATRIMONIALI DISPONIBILI		126,56	126,56				126,56
Dispon.	9	31-12-1995	Immobilabile con progressivo nr:9	Terreno	TERRENI PATRIMONIALI DISPONIBILI		1.132,50	1.132,50				1.132,50
Dispon.	10	31-12-1995	Immobilabile con progressivo nr:10	Terreno	TERRENI PATRIMONIALI DISPONIBILI		488,44	488,44				488,44
Dispon.	11	31-12-1995	Immobilabile con progressivo nr:11	Terreno	TERRENI PATRIMONIALI DISPONIBILI							
Dispon.	12	31-12-1995	Immobilabile con progressivo nr:12	Terreno	TERRENI PATRIMONIALI DISPONIBILI		1.849,69	1.849,69				1.849,69
Dispon.	13	31-12-1995	Immobilabile con progressivo nr:13	Terreno	TERRENI PATRIMONIALI DISPONIBILI		135,00	135,00				135,00
Dispon.	14	31-12-1995	Immobilabile con progressivo nr:14	Terreno	TERRENI PATRIMONIALI DISPONIBILI		3.536,25	3.536,25				3.536,25
Dispon.	15	31-12-1995	Immobilabile con progressivo nr:15	Terreno	TERRENI PATRIMONIALI DISPONIBILI		3.458,44	3.458,44				3.458,44
Dispon.	16	31-12-1995	Immobilabile con progressivo nr:16	Terreno	TERRENI PATRIMONIALI DISPONIBILI		38.040,00	38.040,00				38.040,00
Dispon.	17	31-12-1995	Immobilabile con progressivo nr:17	Terreno	TERRENI PATRIMONIALI DISPONIBILI		546,56	546,56				546,56
Dispon.	18	31-12-1995	Immobilabile con progressivo nr:18	Terreno	TERRENI PATRIMONIALI DISPONIBILI		1.099,69	1.099,69				1.099,69
Dispon.	19	31-12-1995	Immobilabile con progressivo nr:19	Terreno	TERRENI PATRIMONIALI DISPONIBILI		770,63	770,63				770,63
Dispon.	20	31-12-1995	Immobilabile con progressivo nr:20	Terreno	TERRENI PATRIMONIALI DISPONIBILI		587,81	587,81				587,81
Dispon.	21	31-12-1995	Immobilabile con progressivo nr:21	Terreno	TERRENI PATRIMONIALI DISPONIBILI		180,00	180,00				180,00
Dispon.	22	31-12-1995	Immobilabile con progressivo nr:22	Terreno	TERRENI PATRIMONIALI DISPONIBILI		107,80	107,80				107,80
Dispon.	23	31-12-1995	Immobilabile con progressivo nr:23	Terreno	TERRENI PATRIMONIALI DISPONIBILI		300,00	300,00				300,00

Dispon.	24	31-12-1995	Immobile con progressivo nr:24	Terreno	TERRENI PATRIMONIALI DISPONIBILI							
Dispon.	25	31-12-1995	Immobile con progressivo nr:25	Terreno	TERRENI PATRIMONIALI DISPONIBILI		255,00	255,00				255,00
Dispon.	26	31-12-1995	Immobile con progressivo nr:26	Terreno	TERRENI PATRIMONIALI DISPONIBILI		85.020,94	85.020,94				85.020,94
Dispon.	27	31-12-1995	Immobile con progressivo nr:27	Terreno	TERRENI PATRIMONIALI DISPONIBILI		121,88	121,88				121,88
Dispon.	28	31-12-1995	Immobile con progressivo nr:28	Terreno	TERRENI PATRIMONIALI DISPONIBILI		244,69	244,69				244,69
Dispon.	29	31-12-1995	Immobile con progressivo nr:29	Terreno	TERRENI PATRIMONIALI DISPONIBILI		393,75	393,75				393,75
Dispon.	30	31-12-1995	Immobile con progressivo nr:30	Terreno	TERRENI PATRIMONIALI DISPONIBILI		54,38	54,38				54,38
Dispon.	31	31-12-1995	Immobile con progressivo nr:31	Terreno	TERRENI PATRIMONIALI DISPONIBILI		428,44	428,44				428,44
Dispon.	32	31-12-1995	Immobile con progressivo nr:32	Terreno	TERRENI PATRIMONIALI DISPONIBILI		1.715,63	1.715,63				1.715,63
Dispon.	33	31-12-1995	Immobile con progressivo nr:33	Terreno	TERRENI PATRIMONIALI DISPONIBILI							
Dispon.	34	31-12-1995	Immobile con progressivo nr:34	Terreno	TERRENI PATRIMONIALI DISPONIBILI		1.378,13	1.378,13				1.378,13
Dispon.	35	31-12-1995	Immobile con progressivo nr:35	Terreno	TERRENI PATRIMONIALI DISPONIBILI		163.621,88	163.621,88				163.621,88
Dispon.	36	31-12-1995	Immobile con progressivo nr:36	Terreno	TERRENI PATRIMONIALI DISPONIBILI		125.110,52	125.110,52				125.110,52
Dispon.	37	31-12-1995	Immobile con progressivo nr:37	Terreno	TERRENI PATRIMONIALI DISPONIBILI		1.167,16	1.167,16				1.167,16
Dispon.	38	31-12-1995	Immobile con progressivo nr:38	Terreno	TERRENI PATRIMONIALI DISPONIBILI		4,55	4,55				4,55
Dispon.	39	31-12-1995	Immobile con progressivo nr:39	Terreno	TERRENI PATRIMONIALI DISPONIBILI		812,26	812,26				812,26
Dispon.	40	31-12-1995	Immobile con progressivo nr:40	Terreno	TERRENI PATRIMONIALI DISPONIBILI		1.489,28	1.489,28				1.489,28
Dispon.	41	31-12-1995	Immobile con progressivo nr:41	Terreno	TERRENI PATRIMONIALI DISPONIBILI		1,40	1,40				1,40
Dispon.	42	31-12-1995	Immobile con progressivo nr:42	Terreno	TERRENI PATRIMONIALI DISPONIBILI		77,18	77,18				77,18
Dispon.	43	31-12-1995	Immobile con progressivo nr:43	Terreno	TERRENI PATRIMONIALI DISPONIBILI		1.031,35	1.031,35				1.031,35
Dispon.	44	31-12-1995	Immobile con progressivo nr:44	Terreno	TERRENI PATRIMONIALI DISPONIBILI		544,22	544,22				544,22
Dispon.	45	31-12-1995	Immobile con progressivo nr:45	Terreno	TERRENI PATRIMONIALI DISPONIBILI		986,46	986,46				986,46
Dispon.	46	31-12-1995	Immobile con progressivo nr:46	Terreno	TERRENI PATRIMONIALI DISPONIBILI		36,80	36,80				36,80
Dispon.	47	31-12-1995	Immobile con progressivo nr:47	Terreno	TERRENI PATRIMONIALI DISPONIBILI		26,68	26,68				26,68
Dispon.	48	31-12-1995	Immobile con progressivo nr:48	Terreno	TERRENI PATRIMONIALI DISPONIBILI		353,64	353,64				353,64

Dispon.	49	31-12-1995	Immobile con progressivo nr:49	Terreno	TERRENI PATRIMONIALI DISPONIBILI		317,67	317,67			317,67
Dispon.	50	31-12-1995	Immobile con progressivo nr:50	Terreno	TERRENI PATRIMONIALI DISPONIBILI		1.392,06	1.392,06			1.392,06
Dispon.	51	31-12-1995	Immobile con progressivo nr:51	Terreno	TERRENI PATRIMONIALI DISPONIBILI		1.363,69	1.363,69			1.363,69
Dispon.	52	31-12-1995	Immobile con progressivo nr:52	Terreno	TERRENI PATRIMONIALI DISPONIBILI		286,34	286,34			286,34
Dispon.	53	31-12-1995	Immobile con progressivo nr:53	Terreno	TERRENI PATRIMONIALI DISPONIBILI		1.545,88	1.545,88			1.545,88
Dispon.	54	31-12-1995	Immobile con progressivo nr:54	Terreno	TERRENI PATRIMONIALI DISPONIBILI		16,07	16,07			16,07
Dispon.	55	31-12-1995	Immobile con progressivo nr:55	Terreno	TERRENI PATRIMONIALI DISPONIBILI		423,22	423,22			423,22
Dispon.	56	31-12-1995	Immobile con progressivo nr:56	Terreno	TERRENI PATRIMONIALI DISPONIBILI		596,85	596,85			596,85
Dispon.	57	31-12-1995	Immobile con progressivo nr:57	Terreno	TERRENI PATRIMONIALI DISPONIBILI		319,12	319,12			319,12
Dispon.	58	31-12-1995	Immobile con progressivo nr:58	Terreno	TERRENI PATRIMONIALI DISPONIBILI		165,25	165,25			165,25
Dispon.	59	31-12-1995	Immobile con progressivo nr:59	Terreno	TERRENI PATRIMONIALI DISPONIBILI		1.044,76	1.044,76			1.044,76
Dispon.	60	31-12-1995	Immobile con progressivo nr:60	Terreno	TERRENI PATRIMONIALI DISPONIBILI		69,48	69,48			69,48
Dispon.	61	31-12-1995	Immobile con progressivo nr:61	Terreno	TERRENI PATRIMONIALI DISPONIBILI		226,26	226,26			226,26
Dispon.	62	31-12-1995	Immobile con progressivo nr:62	Terreno	TERRENI PATRIMONIALI DISPONIBILI		444,62	444,62			444,62
Dispon.	63	31-12-1995	Immobile con progressivo nr:63	Terreno	TERRENI PATRIMONIALI DISPONIBILI		10.180,33	10.180,33			10.180,33
Dispon.	64	31-12-1995	Immobile con progressivo nr:64	Terreno	TERRENI PATRIMONIALI DISPONIBILI		310.748,81	310.748,81			310.748,81
Dispon.	65	31-12-1995	Immobile con progressivo nr:65	Terreno	TERRENI PATRIMONIALI DISPONIBILI		245,33	245,33			245,33
Dispon.	66	31-12-1995	Immobile con progressivo nr:66	Terreno	TERRENI PATRIMONIALI DISPONIBILI		862,48	862,48			862,48
Dispon.	67	31-12-1995	Immobile con progressivo nr:67	Terreno	TERRENI PATRIMONIALI DISPONIBILI		3.783,74	3.783,74			3.783,74
Dispon.	68	31-12-1995	Immobile con progressivo nr:68	Terreno	TERRENI PATRIMONIALI DISPONIBILI		2.259,37	2.259,37			2.259,37
Dispon.	69	31-12-1995	Immobile con progressivo nr:69	Terreno	TERRENI PATRIMONIALI DISPONIBILI						
Dispon.	70	31-12-1995	Immobile con progressivo nr:70	Terreno	TERRENI PATRIMONIALI DISPONIBILI						
Dispon.	71	31-12-1995	Immobile con progressivo nr:71	Terreno	TERRENI PATRIMONIALI DISPONIBILI		2,81	2,81			2,81
Dispon.	72	31-12-1995	Immobile con progressivo nr:72	Terreno	TERRENI PATRIMONIALI DISPONIBILI		4,68	4,68			4,68
Dispon.	73	31-12-1995	Immobile con progressivo nr:73	Terreno	TERRENI PATRIMONIALI DISPONIBILI		85,31	85,31			85,31

Dispon.	74	31-12-1995	Immobile con progressivo nr:74	Terreno	TERRENI PATRIMONIALI DISPONIBILI	131,25	131,25			131,25
Dispon.	75	31-12-1995	Immobile con progressivo nr:75	Terreno	TERRENI PATRIMONIALI DISPONIBILI	1.466,20	1.466,20			1.466,20
Dispon.	76	31-12-1995	Immobile con progressivo nr:76	Terreno	TERRENI PATRIMONIALI DISPONIBILI	125,62	125,62			125,62
Dispon.	77	31-12-1995	Immobile con progressivo nr:77	Terreno	TERRENI PATRIMONIALI DISPONIBILI	386,24	386,24			386,24
Dispon.	78	31-12-1995	Immobile con progressivo nr:78	Terreno	TERRENI PATRIMONIALI DISPONIBILI	10,30	10,30			10,30
Dispon.	79	31-12-1995	Immobile con progressivo nr:79	Terreno	TERRENI PATRIMONIALI DISPONIBILI	44,06	44,06			44,06
Dispon.	80	31-12-1995	Immobile con progressivo nr:80	Terreno	TERRENI PATRIMONIALI DISPONIBILI					
Dispon.	81	31-12-2000	FABBRICATO ATTUALMENTE INUTILIZZATO	Fabbricato	FABBRICATI PATRIMONIALI DISPONIBILI	43.082,55	18.956,35		861,65	18.094,70
Dispon.	82	31-12-2000	FABBRICATO SU TRE PIANI FUORI TERRA. EX ECA.	Fabbricato	FABBRICATI PATRIMONIALI DISPONIBILI	570.000,00	250.800,00		11.400,00	239.400,00
Dispon.	83	31-12-2000	FABBRICATO SU DUE PIANI FUORI TERRA. ATTUALMENTE INUTILIZZATO.	Fabbricato	FABBRICATI PATRIMONIALI DISPONIBILI	79.380,00	34.927,20		1.587,60	33.339,60
Dispon.	84	31-12-2000	FABBRICATO SU DUE PIANI FUORI TERRA.	Fabbricato	FABBRICATI PATRIMONIALI DISPONIBILI	77.468,53	34.086,25		1.549,37	32.536,88
Dispon.	85	31-12-2000	ATTUALMENTE NON UTILIZZATO	Fabbricato	FABBRICATI PATRIMONIALI DISPONIBILI	57.755,37	25.412,37		1.155,11	24.257,26
Dispon.	86	31-12-2000	STALLA, DORMITORI E LAV. FORMAGGI	Fabbricato	FABBRICATI PATRIMONIALI DISPONIBILI	79.145,64	60.512,03		2.552,26	57.959,77

Modello	Consistenza iniziale	Variazioni per scorporo	Variazioni	Ammortamento	Consistenza finale
Beni immobili di uso pubblico per natura (Demaniali)					
Beni immobili di uso pubblico per destinazione (Indispon.)					
Beni immobili patrimoniali disponibili (Dispon.)	1.270.862,29			19.105,99	1.251.756,30
TOTALE	1.270.862,29			19.105,99	1.251.756,30

PARTE III - 3.10 RICONOSCIMENTO DEBITI FUORI BILANCIO

Non vi sono debiti fuori bilancio.

PARTE III - 3.11.1 SPESA DEL PERSONALE

Andamento della spesa del personale durante il periodo del mandato:

	2017	2018	2019	2020	2021
Importo limite di spesa (art. 1, c. 557 e 562 della L. 296/2006)	0,00	0,00	0,00	0,00	0,00
Importo spesa di personale calcolata ai sensi dell'art. 1, c. 557 e 562 della L. 296/2006	0,00	0,00	0,00	0,00	0,00
Rispetto del limite	NO	NO	NO	NO	NO
Incidenza delle spese di personale sulle spese correnti	22,86 %	22,06 %	21,85 %	21,28 %	21,14 %

Spesa del personale pro-capite:

	2017	2018	2019	2020	2021
--	------	------	------	------	------

Spesa personale / Popolazione	208.281,71	212.000,22	208.152,95	198.245,21	201.473,81
----------------------------------	------------	------------	------------	------------	------------

Rapporto popolazione dipendenti:

	2017	2018	2019	2020	2021
Popolazione / Dipendenti	0,00	0,00	0,00	0,00	0,00

PARTE IV - 4.1 RILIEVI DELLA CORTE DEI CONTI

- Attività di controllo:

L'ente non è stato oggetto di deliberazioni, pareri, relazioni, sentenze in relazione a rilievi effettuati per gravi irregolarità contabili in seguito ai controlli di cui ai commi 166-168 dell'art. 1 della Legge 266/2005.

- Attività giurisdizionale:

L'ente non è stato oggetto di sentenze.

PARTE IV – 4.2 RILIEVI DELL'ORGANO DI REVISIONE

L'ente non è stato oggetto di rilievi di gravi irregolarità contabili.

Piano regolatore – PRGC – approvato **Si**
 Piano edilizia economica popolare – PEEP **No**
 Piano Insediamenti Produttivi – PIP **No**

Altri strumenti urbanistici:

Risultanze della situazione socio economica dell'Ente

UNIONI

Nome	Attività	%
UNIONE MONTANA DEI COMUNI DELLE VALLI CHISONE E GERMANASCA	- attività in ambito comunale, di pianificazione di protezione civile e di coordinamento dei primi soccorsi; - progettazione e gestione del sistema locale dei servizi sociali ed erogazione delle relative prestazioni ai cittadini, secondo quanto previsto dall'art. 118, quarto comma, della Costituzione;	Questi servizi sono attualmente gestiti dall'Unione Montana dei Comuni delle Valli Chisone e Germanasca

Accordi di programma

n. 3 (FORTE - SCUOLA MALVA - SOSTEGNO IMPRENDITORIA AGRICOLA -), nel dettaglio:

Nome	Partners
Protocollo di intesa per la promozione e la valorizzazione dell'are del Forte di Fenestrelle Approvata con deliberazione Giunta Comunale n. 1 del 13.01.2017	Regione Piemonte, Agenzia del demanio, Citta' Metropolitana di Torino, Unione montana dei comuni delle Valli Chisone e Germanasca, Comuni di Pragelato, Fenestrelle, Roure e Usseaux, Ente Gestione Aree Protette Alpi Cozie, Consorzio Pracatinat, Progetto S.Carlo Onlus.
Accordo territoriale per il sostegno dell'imprenditoria agricola. Approvata con deliberazione Giunta Comunale n. 94 del 14.12.2018	Comuni dell'area pinerolese compreso Fenestrelle, Regione Piemonte, Città Metropolitana di Torino, C.C.I.A.A. di Torino, Scuola Malva-Arnaldi di Bibiana
Paesaggio e biodiversità nel piatto	Comune di Fenestrelle, Scuola Malva - Arnaldi di Bibiana

Convenzioni

n. 4, nel dettaglio:

Nome	Comuni in convenzione	Comune capofila
-------------	------------------------------	------------------------

Gestione associata della scuola dell'infanzia statale, della scuola primaria statale, compresi i servizi di refezione scolastica e trasporto. Approvata con deliberazione Consiglio Comunale n. 15 del 02.08.2011	Fenestrelle, Usseaux	Fenestrelle
Gestione associata della scuola scuola secondaria statale di primo grado. Approvata con deliberazione Consiglio Comunale n. 27 del 12.11.2010	Fenestrelle, Usseaux, Pragelato	Fenestrelle
Convenzione per la gestione associata delle proprietà comunali forestali Approvata con deliberazione di Consiglio Comunale n. 13 del 30.04.2013	Fenestrelle, Massello, Inverso Pinasca, Perosa Argentina, Perrero, Pinasca, Pomaretto, Porte, Pragelato, Prali, Pramollo, Salza Di Pinerolo, San Germano Chisone, Usseaux e Villar Perosa	Massello
Convenzione per la gestione associata Delle funzioni e/o servizi relativi alla amministrazione generale, all'area economico-finanziaria e vice-segreteria Approvata con deliberazione di Consiglio Comunale n. 5 del 08.02.2021	Fenestrelle, Roure e Villar Perosa	Villar Perosa

Asili nido con posti n. **7**
 Scuole dell'infanzia con posti n. **10**
 Scuole primarie con posti n. **22**
 Scuole secondarie con posti n. **36**
 Strutture residenziali per anziani n. **0**
 Farmacie Comunali n. **0**
 Depuratori acque reflue n. **0**
 Rete acquedotto Km **28,00**
 Aree verdi, parchi e giardini Kmq **0,050**
 Punti luce Pubblica Illuminazione n. **150**
 Rete gas Km **0,00**
 Discariche rifiuti n. **0**
 Mezzi operativi per gestione territorio n. **2**
 Veicoli a disposizione n. **3**

2 – Modalità di gestione dei servizi pubblici locali

Denominazione	UM	ESERCIZIO IN CORSO	PROGRAMMAZIONE PLURIENNALE		
		Anno 2020	Anno 2021	Anno 2022	Anno 2023
Consorzi	nr.	2	2	2	2
Aziende	nr.	0	0	0	0
Istituzioni	nr.	0	0	0	0
Società di capitali	nr.	0	0	0	0
Concessioni	nr.	0	0	0	0
Unione di comuni	nr.	1	1	1	1
Altro	nr.	0	0	0	0

il principale oggetto dell'attività di un Ente è rappresentato dalla fornitura di servizi ai cittadini e la strategia di questa Amministrazione non può non porre al centro il miglioramento della qualità offerta e l'ampliamento del grado di 'copertura'.

Nella tabella che segue si riepilogano, per le principali tipologie di servizio, distinguendo in base alla modalità di gestione nonché tra quelli in gestione diretta e quelli esternalizzati a soggetti esterni o appartenenti al Gruppo Pubblico Locale.

Servizio	Modalità di Svolgimento	Soggetto Gestore
SERVIZIO IDRICO INTEGRATO	DIRETTA	
SERVIZIO RACCOLTA E SMALTIMENTO RIFIUTI	ESTERNALIZZATO	ACEA PINEROLESE INDUSTRIALE S.P.A.
SERVIZIO TRASPORTO SCOLASTICO	ESTERNALIZZATO	GHIONE PIERFRANCO dal 01/02/2018
SERVIZIO MENSA SCOLASTICA	ESTERNALIZZATO	ARCHE' COOPERATIVA SOCIALE

F – Obiettivi del gruppo amministrazione pubblica (G.A.P.)

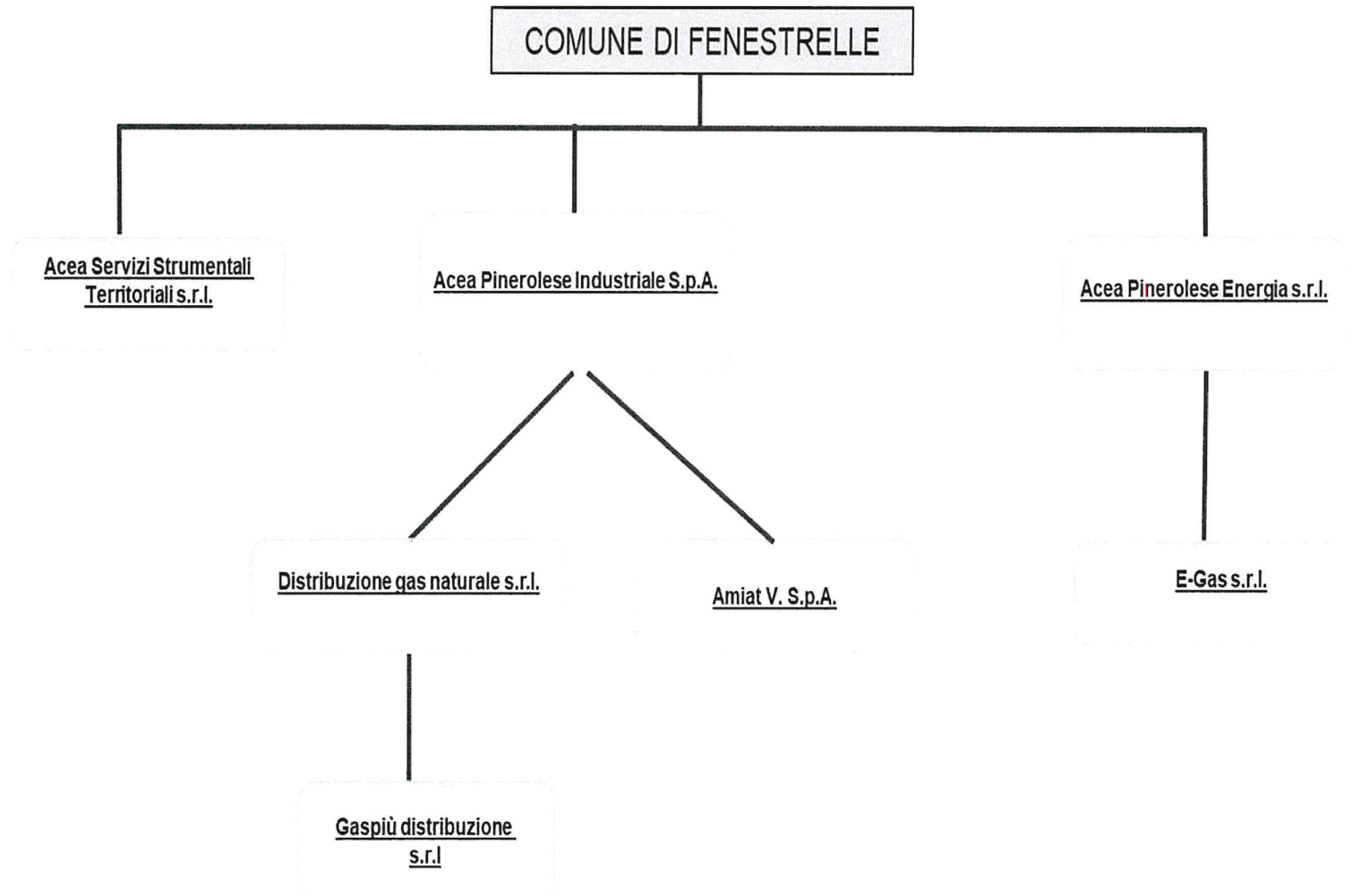

RICOGNIZIONE DELLE SOCIETÀ PARTECIPATE possedute direttamente o indirettamente

2.1 Partecipazioni dirette

NOME PARTECIPATA	CODICE FISCALE PARTECIPATA	QUOTA DI PARTECIPAZIONE	ESITO DELLA RILEVAZIONE	NOTE
Acea Pinerolese Industriale Spa	05059960012	0,12421681%	Mantenimento senza interventi	1
Acea Pinerolese Energia Srl	08547890015	0,12422360%	Mantenimento senza interventi	2
Acea Servizi Strumentali Territoriali Srl	10381250017	0,12422360%	Mantenimento senza interventi	3

2.2 Partecipazioni indirette

Partecipazioni indirette detenute attraverso Acea Pinerolese Industriale Spa:

NOME PARTECIPATA	CODICE FISCALE PARTECIPATA	QUOTA DI PARTECIPAZIONE DETENUTA DALLA TRAMITE	ESITO DELLA RILEVAZIONE	NOTE
Distribuzione Gas Naturale Srl (DGN Srl)	09479040017	100%	Mantenimento senza interventi	1.1
Amiat V Spa	10845310019	6,944%	Mantenimento senza interventi	1.2

Partecipazioni indirette detenute attraverso Acea Pinerolese Energia Srl:

NOME PARTECIPATA	CODICE FISCALE PARTECIPATA	QUOTA DI PARTECIPAZIONE DETENUTA DALLA TRAMITE	ESITO DELLA RILEVAZIONE	NOTE
E-GAS S.R.L.	09974630015	35%	Mantenimento senza interventi	2.1

Partecipazioni indirette detenute attraverso Distribuzione Gas Naturale Srl (DGN Srl):

NOME PARTECIPATA	CODICE FISCALE PARTECIPATA	QUOTA DI PARTECIPAZIONE DETENUTA DALLA TRAMITE	ESITO DELLA RILEVAZIONE	NOTE
Gas più	07328850966	40%	Razionalizzazione – Messa in liquidazione della società	I tempi per la conclusione della di razionalizzazione individuata non sono nella disponibilità dell'amministrazione

RILEVAZIONE DELLE SOCIETA' PARTECIPATE

3.1. Informazioni di dettaglio sulle singole partecipazioni

1

ACEA PINEROLESE INDUSTRIALE - C.F. 05059960012

Scheda di dettaglio

DATI ANAGRAFICI DELLA PARTECIPATA

DATI ANAGRAFICI DELLA PARTECIPATA	
Codice Fiscale	05059960012
Denominazione	ACEA PINEROLESE INDUSTRIALE S.P.A.
Stato	Italia
Provincia	TORINO
Comune	PINEROLO
Anno di costituzione della società	1986
Forma giuridica	Società per azioni
Tipo di fondazione	
Altra forma giuridica	
Stato della società	La società è attiva

SETTORE DI ATTIVITÀ DELLA PARTECIPATA

ATTIVITA' SVOLTA	
Attività 1	382109 – ATTIVITA' DI RACCOLTA, TRATTAMENTO E SMALTIMENTO DEI RIFIUTI; RECUPERO DEI MATERIALI
Peso indicativo dell'attività %	46,69%
Attività 2 *	360000 – RACCOLTA, TRATTAMENTO E FORNITURA DI ACQUA
Peso indicativo dell'attività %	47,07%
*	

ULTERIORI INFORMAZIONI SULLA PARTECIPATA
ULTERIORI INFORMAZIONI SULLA PARTECIPATA

Società in house	SI
Previsione nello statuto di limiti sul fatturato	SI
Deliberazione di quotazione di azioni in mercati regolamentati nei termini e con le modalità di cui all'art. 26, c. 4	NO
Società contenuta nell'allegato A al D.Lgs. n. 175/2016	NO
Società a partecipazione pubblica di diritto singolare (art.1, c. 4, lett. A)	NO
Riferimento normativo società di diritto singolare	
La partecipata svolge attività economiche protette da diritti speciali o esclusivi insieme con altre attività svolte in regime di mercato	NO
Riferimento normativo società con diritti speciali o esclusivi insieme con altre attività svolte in regime di mercato	
Società esclusa dall'applicazione dell'art. 4 con DPCM (art. 4, c. 9)	NO
Società esclusa dall'applicazione dell'art. 4 con provvedimento del Presidente della Regione o delle Prov. Autonome (art. 4, c. 9)	NO
Riferimento normativo atto esclusione	

DATI DI BILANCIO PER LA VERIFICA TUSP ANNO 2019

Tipologia di attività svolta	Attività produttive di beni e servizi
Numero medio di dipendenti	344
Numero dei componenti dell'organo di amministrazione	5
Compenso dei componenti dell'organo di amministrazione	37.077,00
Numero dei componenti dell'organo di controllo	3
Compenso dei componenti dell'organo di controllo	69.160,00

DATI SINTETICI DI BILANCIO DELLA PARTECIPATA

Approvazione bilanci 2013 - 2019	si
Tipologia di contabilità	Contabilità economico-patrimoniale
Tipologia di schema di bilancio	Codice civile (ex art.2424 e seguenti)

Contabilità economico-patrimoniale – bilancio d'esercizio	
NOME DEL CAMPO	2019
B) I-Immobilizzazioni immateriali (X)	543.547
B) II-Immobilizzazioni materiali (X)	69.718.546
B) III-Immobilizzazioni finanziarie (X)	19.128.768
Totale Immobilizzazioni (B)	89.390.861
C) II-Crediti (valore totale)	28.115.902
Totale Attivo	127.190.518
A) I Capitale / Fondo di dotazione	33.915.699
A) Totale Riserve (II-VII) / Totale Riserve	27.312.658
A) VIII Utili (perdite) portati a nuovo	
A) IX Utili (perdite) esercizio	2.311.295
Patrimonio Netto	63.539.652
D) – Debiti (valore totale)	21.687.833
Totale passivo	127.190.518
A. Valore della produzione/Totale Ricavi	59.480.975
A1) Ricavi delle vendite e delle prestazioni / Ricavi	53.607.033
A5) Altri Ricavi e Proventi	4.163.234
di cui "Contributi in conto esercizio"	292.168
B. Costi della produzione /Totale costi	57.733.860
B.9 Costi del personale / Costo del lavoro	18.705.608

Contabilità economico-patrimoniale – bilancio consolidato	
NOME DEL CAMPO	2019
B) I-Immobilizzazioni immateriali (X)	589.392
B) II-Immobilizzazioni materiali (X)	83.045.208
B) III-Immobilizzazioni finanziarie (X)	2.025.560
Totale Immobilizzazioni (B)	85.660.160
C) II-Crediti (valore totale)	33.754.371
Totale Attivo	131.102.650
A) I Capitale / Fondo di dotazione	33.915.699
A) Totale Riserve (II-VII) / Totale Riserve	22.815.230
A) VIII Utili (perdite) portati a nuovo	
A) IX Utili (perdite) esercizio	3.383.051
Patrimonio Netto	60.113.980
Capitale e riserve di terzi	
Utile (perdita) di esercizio di terzi	
Totale Patrimonio Netto di terzi	
Totale Patrimonio Netto consolidato	60.113.980
D) – Debiti (valore totale)	25.241.903
Totale passivo	131.102.650
A. Valore della produzione / Totale Ricavi	68.228.098
A1) Ricavi delle vendite e delle prestazioni / Ricavi	60.067.677
A5) Altri ricavi e proventi	5.231.606
di cui "Contributi in conto esercizio"	292.168

B. Costi della produzione / Totale costi	64.067.957
B.9 Costi del personale / Costo del lavoro	20.236.433

QUOTA DI POSSESSO (quota diretta e/o indiretta)

NOME DEL CAMPO	INDICAZIONI PER LA COMPILAZIONE
Tipologia di Partecipazione	Partecipazione diretta
Quota diretta	0,12421681%
Codice Fiscale Tramite	
Denominazione Tramite (organismo)	
Quota detenuta dalla Tramite nella società	

QUOTA DI POSSESSO – TIPO DI CONTROLLO

NOME DEL CAMPO	INDICAZIONI PER LA COMPILAZIONE
Tipo di controllo	controllo congiunto - maggioranza dei voti esercitabili nell'assemblea ordinaria ed effettivo esercizio del potere di controllo anche tramite comportamenti concludenti

INFORMAZIONI ED ESITO PER LA RAZIONALIZZAZIONE

INFORMAZIONI ED ESITO PER LA RAZIONALIZZAZIONE	
La partecipata svolge un'attività di produzione di beni e servizi a favore dell'Amministrazione?	Si
Attività svolta dalla Partecipata	produzione di un servizio di interesse generale (Art. 4, c. 2, lett. a)
Descrizione dell'attività	Gestione di servizi pubblici locali, in particolare: gestione del servizio idrico integrato (approvvigionamento e distribuzione dell'acqua; progettazione, costruzione e gestione di sistemi di raccolta e convogliamento di acque reflue e di impianti di depurazione); progettazione e realizzazione d'impianti e gestione di servizi, relativamente ad ogni forma di raccolta, trasporto, smaltimento, riduzione, riutilizzo e recupero dei rifiuti
Quota % di partecipazione detenuta dal soggetto privato	-
Svolgimento di attività analoghe a quelle svolte da altre società (art.20, c.2 lett.c)	no
Necessità di contenimento dei costi di funzionamento (art.20, c.2 lett.f)	no

Necessità di aggregazione di società (art.20, c.2 lett.g)	no
L'Amministrazione ha fissato, con proprio provvedimento, obiettivi specifici sui costi di funzionamento della partecipata? (art.19, c.5)	no
Esito della ricognizione	mantenimento senza interventi
Modalità (razionalizzazione)	-
Termine previsto per la razionalizzazione	-
Le misure di razionalizzazione sono state concluse alla data del 31/12/2019?	Non erano previste misure di razionalizzazione
Note*	-

1.1 DISTRIBUZIONE GAS NATURALE S.R.L. a socio unico - C.F. 09479040017

DATI ANAGRAFICI DELLA PARTECIPATA	
Codice Fiscale	09479040017
Denominazione	D.G.N. S.R.L. a SOCIO UNICO
Stato	Italia
Provincia	TORINO
Comune	PINEROLO
Anno di costituzione della società	2006
Forma giuridica	Società a responsabilità limitata
Tipo di fondazione	
Altra forma giuridica	
Stato della società	La società è attiva

SETTORE DI ATTIVITÀ DELLA PARTECIPATA

ATTIVITA' SVOLTA	
Settore di attività prevalente (ATECO)	35.22- PRODUZIONE DI GAS; DISTRIBUZIONE DI COMBUSTIBILI GASSOSI MEDIANTE CONDOTTE
Peso indicativo dell'attività %	100%

ULTERIORI INFORMAZIONI SULLA PARTECIPATA

ULTERIORI INFORMAZIONI SULLA PARTECIPATA

Società in house	SI
Previsione nello statuto di limiti sul fatturato	SI
Deliberazione di quotazione di azioni in mercati regolamentati nei termini e con le modalità di cui all'art. 26, c. 4	NO
Società contenuta nell'allegato A al D.Lgs. n. 175/2016	NO
Società a partecipazione pubblica di diritto singolare (art.1, c. 4, lett. A)	NO
Riferimento normativo società di diritto singolare	
La partecipata svolge attività economiche protette da diritti speciali o esclusivi insieme con altre attività svolte in regime di mercato	NO

Riferimento normativo società con diritti speciali o esclusivi insieme con altre attività svolte in regime di mercato	
Società esclusa dall'applicazione dell'art. 4 con DPCM (art. 4, c. 9)	NO
Società esclusa dall'applicazione dell'art. 4 con provvedimento del Presidente della Regione o delle Prov. Autonome (art. 4, c. 9)	NO
Riferimento normativo atto esclusione	

DATI DI BILANCIO PER LA VERIFICA TUSP

DATI DI BILANCIO PER LA VERIFICA TUSP ANNO 2019	
Tipologia di attività svolta	Attività produttive di beni e servizi
Numero medio di dipendenti	23
Numero dei componenti dell'organo di amministrazione	3
Compenso dei componenti dell'organo di amministrazione	Incarico gratuito
Numero dei componenti dell'organo di controllo	3
Compenso dei componenti dell'organo di controllo	14.560,00

DATI SINTETICI DI BILANCIO DELLA PARTECIPATA	
Approvazione bilanci 2013 - 2019	si
Tipologia di contabilità	Contabilità economico-patrimoniale
Tipologia di schema di bilancio	Codice civile (ex art.2424 e seguenti)

Contabilità economico-patrimoniale – bilancio d'esercizio	
NOME DEL CAMPO	2019
B) I-Immobilizzazioni immateriali (X)	45.845
B) II-Immobilizzazioni materiali (X)	20.379.777
B) III-Immobilizzazioni finanziarie (X)	
Totale Immobilizzazioni (B)	20.425.622
C) II-Crediti (valore totale)	6.683.767
Totale Attivo	29.113.753
A) I Capitale / Fondo di dotazione	16.800.000
A) Totale Riserve (II-VII) / Totale Riserve	2.645.419
A) VIII Utili (perdite) portati a nuovo	
A) IX Utili (perdite) esercizio	1.249.947
Patrimonio Netto	20.695.366
D) – Debiti (valore totale)	4.618.153
Totale passivo	29.113.753
A. Valore della produzione/Totale Ricavi	9.617.869
A1) Ricavi delle vendite e delle prestazioni / Ricavi	7.149.575
A5) Altri Ricavi e Proventi	1.250.187
di cui "Contributi in conto esercizio"	
B. Costi della produzione /Totale costi	7.707.867
B.9 Costi del personale / Costo del lavoro	1.530.825

QUOTA DI POSSESSO (quota diretta e/o indiretta)

NOME DEL CAMPO	INDICAZIONI PER LA COMPILAZIONE
Tipologia di Partecipazione	Partecipazione indiretta
Quota diretta	

Codice Fiscale Tramite	05059960012
Denominazione Tramite (organismo)	ACEA PINEROLESE INDUSTRIALE
Quota detenuta dalla Tramite nella società	100%

QUOTA DI POSSESSO – TIPO DI CONTROLLO

NOME DEL CAMPO	INDICAZIONI PER LA COMPILAZIONE
Tipo di controllo	controllo congiunto - maggioranza dei voti esercitabili nell'assemblea ordinaria ed effettivo esercizio del potere di controllo anche tramite comportamenti concludenti

INFORMAZIONI ED ESITO PER LA RAZIONALIZZAZIONE

INFORMAZIONI ED ESITO PER LA RAZIONALIZZAZIONE	
La partecipata svolge un'attività di produzione di beni e servizi a favore dell'Amministrazione?	si
Attività svolta dalla Partecipata	produzione di un servizio di interesse generale (Art. 4, c. 2, lett. a)
Descrizione dell'attività	Gestione del servizio di distribuzione gas naturale
Quota % di partecipazione detenuta dal soggetto privato	-
Svolgimento di attività analoghe a quelle svolte da altre società (art.20, c.2 lett.c)	no
Necessità di contenimento dei costi di funzionamento (art.20, c.2 lett.f)	no
Necessità di aggregazione di società (art.20, c.2 lett.g)	no
L'Amministrazione ha fissato, con proprio provvedimento, obiettivi specifici sui costi di funzionamento della partecipata? (art.19, c.5)	no
Esito della ricognizione	mantenimento senza interventi
Modalità (razionalizzazione)	-
Termine previsto per la razionalizzazione	-
Le misure di razionalizzazione sono state concluse alla data del 31/12/2019?	Non erano previste misure di razionalizzazione
Note*	-

1.1. GAS PIU' DISTRIBUZIONE S.R.L. IN LIQUIDAZIONE - C.F. 07328850966

DATI ANAGRAFICI DELLA PARTECIPATA

DATI ANAGRAFICI DELLA PARTECIPATA	
Codice Fiscale	07328850966
Denominazione	GASPIU' DISTRIBUZIONE S.R.L. IN LIQUIDAZIONE
Stato	Italia
Provincia	Milano
Comune	20149
Anno di costituzione della società	2011
Forma giuridica	Società a responsabilità limitata
Tipo di fondazione	
Altra forma giuridica	
Stato della società	Sono in corso procedure di liquidazione volontaria o scioglimento

SETTORE DI ATTIVITÀ DELLA PARTECIPATA

ATTIVITA' SVOLTA	
Settore di attività prevalente (ATECO)	35.22.00 - DISTRIBUZIONE DI COMBUSTIBILI GASSOSI MEDIANTE CONDOTTE
Peso indicativo dell'attività %	SOCIETA' INATTIVA

ULTERIORI INFORMAZIONI

SULLA PARTECIPATA

ULTERIORI INFORMAZIONI SULLA PARTECIPATA

Società in house NO

Previsione nello statuto di limiti sul fatturato

Deliberazione di quotazione di azioni in mercati regolamentati nei termini e con le modalità di cui all'art. 26, c. 4	NO
Società contenuta nell'allegato A al D.Lgs. n. 175/2016	NO
Società a partecipazione pubblica di diritto singolare (art.1, c. 4, lett. A)	NO
Riferimento normativo società di diritto singolare	
La partecipata svolge attività economiche protette da diritti speciali o esclusivi insieme con altre attività svolte in regime di mercato	NO
Riferimento normativo società con diritti speciali o esclusivi insieme con altre attività svolte in regime di mercato	
Società esclusa dall'applicazione dell'art. 4 con DPCM (art. 4, c. 9)	NO
Società esclusa dall'applicazione dell'art. 4 con provvedimento del Presidente della Regione o delle Prov. Autonome (art. 4, c. 9)	NO
Riferimento normativo atto esclusione	

DATI DI BILANCIO PER LA VERIFICA TUSP

DATI DI BILANCIO PER LA VERIFICA TUSP ANNO 2019	
Tipologia di attività svolta	Attività produttive di beni e servizi
Numero medio di dipendenti	-
Numero dei componenti dell'organo di amministrazione	1 (LIQUIDATORE)
Compenso dei componenti dell'organo di amministrazione	Dati non disponibili in quanto bilancio 2019 non risulta approvato
Numero dei componenti dell'organo di controllo	Dati non disponibili in quanto bilancio 2019 non risulta approvato
Compenso dei componenti dell'organo di controllo	-

DATI SINTETICI DI BILANCIO DELLA PARTECIPATA

Approvazione bilanci 2013 - 2019	si
Tipologia di contabilità	Contabilità economico-patrimoniale
Tipologia di schema di bilancio	Codice civile (ex art.2424 e seguenti)

Contabilità economico-patrimoniale – bilancio d'esercizio

NOME DEL CAMPO	2019
B) I-Immobilizzazioni immateriali (X)	Dati non disponibili in quanto bilancio 2019 non risulta approvato
B) II-Immobilizzazioni materiali (X)	
B) III-Immobilizzazioni finanziarie (X)	
Totale Immobilizzazioni (B)	
C) II-Crediti (valore totale)	
Totale Attivo	
A) I Capitale / Fondo di dotazione	
A) Totale Riserve (II-VII) / Totale Riserve	
A) VIII Utili (perdite) portati a nuovo	
A) IX Utili (perdite) esercizio	
Patrimonio Netto	
D) – Debiti (valore totale)	
Totale passivo	
A. Valore della produzione/Totale Ricavi	
A1) Ricavi delle vendite e delle prestazioni / Ricavi	
A5) Altri Ricavi e Proventi	
di cui "Contributi in conto esercizio"	
B. Costi della produzione /Totale costi	
B.9 Costi del personale / Costo del lavoro	

QUOTA DI POSSESSO (quota diretta e/o indiretta)

NOME DEL CAMPO	INDICAZIONI PER LA COMPILAZIONE
Tipologia di Partecipazione	Partecipazione indiretta
Quota diretta	
Codice Fiscale Tramite	09479040017
Denominazione Tramite (organismo)	DISTRIBUZIONE GAS NATURALE S.R.L.
Quota detenuta dalla Tramite nella società	40%

QUOTA DI POSSESSO – TIPO DI CONTROLLO

NOME DEL CAMPO	INDICAZIONI PER LA COMPILAZIONE
Tipo di controllo	nessuno

INFORMAZIONI ED ESITO PER LA RAZIONALIZZAZIONE

INFORMAZIONI ED ESITO PER LA RAZIONALIZZAZIONE	
La partecipata svolge un'attività di produzione di beni e servizi a favore dell'Amministrazione?	No
Attività svolta dalla Partecipata	Nessuna attività (Inattiva)
Descrizione dell'attività	Distribuzione di combustibili gassosi mediante condotte
Quota % di partecipazione detenuta dal soggetto privato	-
Svolgimento di attività analoghe a quelle svolte da altre società (art.20, c.2 lett.c)	Si
Necessità di contenimento dei costi di funzionamento (art.20, c.2 lett.f)	Si
Necessità di aggregazione di società (art.20, c.2 lett.g)	No
L'Amministrazione ha fissato, con proprio provvedimento, obiettivi specifici sui costi di funzionamento della partecipata? (art.19, c.5)	no

Esito della ricognizione	razionalizzazione
Modalità (razionalizzazione)	Messa in liquidazione della società
Termine previsto per la razionalizzazione	30/06/2020 Data originariamente fissata; I tempi di liquidazione sono gestiti dal liquidatore
Le misure di razionalizzazione sono state concluse alla data del 31/12/2019?	no
Note*	-

1.2 AMIAT V. S.P.A. - C.F. 10845310019

DATI ANAGRAFICI DELLA PARTECIPATA

DATI ANAGRAFICI DELLA PARTECIPATA	
Codice Fiscale	10845310019
Denominazione	AMIAT V. S.P.A.
Stato	Italia
Provincia	TORINO
Comune	TORINO
Anno di costituzione della società	2012
Forma giuridica	Società per azioni
Tipo di fondazione	
Altra forma giuridica	
Stato della società	La società è attiva

SETTORE DI ATTIVITÀ DELLA PARTECIPATA

ATTIVITA' SVOLTA	
Settore di attività prevalente (ATECO)	70.1- ATTIVITA' DELLE HOLDING IMPEGNATE NELLE ATTIVITA' GESTIONALI (HOLDING OPERATIVE)
Peso indicativo dell'attività %	100%

ULTERIORI INFORMAZIONI SULLA PARTECIPATA

ULTERIORI INFORMAZIONI SULLA PARTECIPATA

Società in house	NO
Previsione nello statuto di limiti sul fatturato	
Deliberazione di quotazione di azioni in mercati regolamentati nei termini e con le modalità di cui all'art. 26, c. 4	NO

Società contenuta nell'allegato A al D.Lgs. n. 175/2016	NO
Società a partecipazione pubblica di diritto singolare (art.1, c. 4, lett. A)	NO
Riferimento normativo società di diritto singolare	
La partecipata svolge attività economiche protette da diritti speciali o esclusivi insieme con altre attività svolte in regime di mercato	NO
Riferimento normativo società con diritti speciali o esclusivi insieme con altre attività svolte in regime di mercato	
Società esclusa dall'applicazione dell'art. 4 con DPCM (art. 4, c. 9)	NO
Società esclusa dall'applicazione dell'art. 4 con provvedimento del Presidente della Regione o delle Prov. Autonome (art. 4, c. 9)	NO
Riferimento normativo atto esclusione	

DATI DI BILANCIO PER LA VERIFICA TUSP

DATI DI BILANCIO PER LA VERIFICA TUSP ANNO 2019	
Tipologia di attività svolta	Attività consistenti nell'assunzione di partecipazioni in società esercenti attività diverse da quella creditizia e finanziaria (Holding)
Numero medio di dipendenti	-
Numero dei componenti dell'organo di amministrazione	3
Compenso dei componenti dell'organo di amministrazione	10.536,00
Numero dei componenti dell'organo di controllo	3
Compenso dei componenti dell'organo di controllo	11.440,00

DATI SINTETICI DI BILANCIO DELLA PARTECIPATA

Approvazione bilanci 2013 - 2019	si
Tipologia di contabilità	Contabilità economico-patrimoniale
Tipologia di schema di bilancio	Codice civile (ex art.2424 e seguenti)

Contabilità economico-patrimoniale – bilancio d'esercizio

NOME DEL CAMPO	2019
B) I-Immobilizzazioni immateriali (X)	
B) II-Immobilizzazioni materiali (X)	
B) III-Immobilizzazioni finanziarie (X)	50.467.100
Totale Immobilizzazioni (B)	50.467.100
C) II-Crediti (valore totale)	11.115
Totale Attivo	50.538.267
A) I Capitale / Fondo di dotazione	1.000.000
A) Totale Riserve (II-VII) / Totale Riserve	28.534.635
A) VIII Utili (perdite) portati a nuovo	1.103.290
A) IX Utili (perdite) esercizio	12.867.720
Patrimonio Netto	43.505.645
D) – Debiti (valore totale)	7.032.622
Totale passivo	50.538.267
A. Valore della produzione/Totale Ricavi	
A1) Ricavi delle vendite e delle prestazioni / Ricavi	
A5) Altri Ricavi e Proventi	
di cui "Contributi in conto esercizio"	
B. Costi della produzione /Totale costi	423.551
B.9 Costi del personale / Costo del lavoro	
C15) Proventi da partecipazioni	13.384.540

C16) Altri proventi finanziari	-
C17 bis) Utili e perdite su cambi	-
D18 a) Rettifiche di valore di attività finanziarie - Rivalutazioni di partecipazioni	-

QUOTA DI POSSESSO (quota diretta e/o indiretta)

NOME DEL CAMPO	INDICAZIONI PER LA COMPILAZIONE
Tipologia di Partecipazione	Partecipazione indiretta
Quota diretta	
Codice Fiscale Tramite	05059960012
Denominazione Tramite (organismo)	ACEA PINEROLESE INDUSTRIALE
Quota detenuta dalla Tramite nella società	6,944%

QUOTA DI POSSESSO – TIPO DI CONTROLLO

NOME DEL CAMPO	INDICAZIONI PER LA COMPILAZIONE
Tipo di controllo	nessuno

INFORMAZIONI ED ESITO PER LA RAZIONALIZZAZIONE

INFORMAZIONI ED ESITO PER LA RAZIONALIZZAZIONE	
La partecipata svolge un'attività di produzione di beni e servizi a favore dell'Amministrazione?	No
Attività svolta dalla Partecipata	attività diversa dalle precedenti
Descrizione dell'attività	Attività consistenti nell'assunzione di partecipazioni in società esercenti attività diverse da quella creditizia e finanziaria (Holding)

Quota % di partecipazione detenuta dal soggetto privato	-
Svolgimento di attività analoghe a quelle svolte da altre società (art.20, c.2 lett.c)	no
Necessità di contenimento dei costi di funzionamento (art.20, c.2 lett.f)	no
Necessità di aggregazione di società (art.20, c.2 lett.g)	no
L'Amministrazione ha fissato, con proprio provvedimento, obiettivi specifici sui costi di funzionamento della partecipata? (art.19, c.5)	no
Esito della ricognizione	mantenimento senza interventi
Modalità (razionalizzazione)	-
Termine previsto per la razionalizzazione	-
Le misure di razionalizzazione sono state concluse alla data del 31/12/2019?	Non erano previste misure di razionalizzazione
Note*	-

DATI ANAGRAFICI DELLA PARTECIPATA

DATI ANAGRAFICI DELLA PARTECIPATA	
Codice Fiscale	08547890015
Denominazione	ACEA PINEROLESE ENERGIA S.R.L.
Stato	Italia
Provincia	TORINO
Comune	PINEROLO
Anno di costituzione della società	2002
Forma giuridica	Società a responsabilità limitata
Tipo di fondazione	
Altra forma giuridica	
Stato della società	La società è attiva

SETTORE DI ATTIVITÀ DELLA PARTECIPATA

ATTIVITA' SVOLTA	
Settore di attività prevalente (ATECO)	35.23 - COMMERCIO DI GAS DISTRIBUITO MEDIANTE CONDOTTE

ULTERIORI INFORMAZIONI SULLA PARTECIPATA

ULTERIORI INFORMAZIONI SULLA PARTECIPATA

Società in house	NO
Previsione nello statuto di limiti sul fatturato	
Deliberazione di quotazione di azioni in mercati regolamentati nei termini e con le modalità di cui all'art. 26, c. 4	NO
Società contenuta nell'allegato A al D.Lgs. n. 175/2016	NO
Società a partecipazione pubblica di diritto singolare (art.1, c. 4, lett. A)	NO

Riferimento normativo società di diritto singolare	
La partecipata svolge attività economiche protette da diritti speciali o esclusivi insieme con altre attività svolte in regime di mercato	NO
Riferimento normativo società con diritti speciali o esclusivi insieme con altre attività svolte in regime di mercato	
Società esclusa dall'applicazione dell'art. 4 con DPCM (art. 4, c. 9)	NO
Società esclusa dall'applicazione dell'art. 4 con provvedimento del Presidente della Regione o delle Prov. Autonome (art. 4, c. 9)	NO
Riferimento normativo atto esclusione	

DATI DI BILANCIO PER LA VERIFICA TUSP

DATI DI BILANCIO PER LA VERIFICA TUSP ANNO 2019	
Tipologia di attività svolta	Attività produttive di beni e servizi
Numero medio di dipendenti	11
Numero dei componenti dell'organo di amministrazione	1
Compenso dei componenti dell'organo di amministrazione	Incarico gratuito
Numero dei componenti dell'organo di controllo	3
Compenso dei componenti dell'organo di controllo	21.840,00

DATI SINTETICI DI BILANCIO DELLA PARTECIPATA	
Approvazione bilanci 2013 - 2019	si
Tipologia di contabilità	Contabilità economico-patrimoniale
Tipologia di schema di bilancio	Codice civile (ex art.2424 e seguenti)

Contabilità economico-patrimoniale – bilancio d'esercizio	
NOME DEL CAMPO	2019
B) I-Immobilizzazioni immateriali (X)	4.879.959
B) II-Immobilizzazioni materiali (X)	2.505.836
B) III-Immobilizzazioni finanziarie (X)	116.637
Totale Immobilizzazioni (B)	7.502.432
C) II-Crediti (valore totale)	17.568.052
Totale Attivo	40.190.698
A) I Capitale / Fondo di dotazione	4.025.000
A) Totale Riserve (II-VII) / Totale Riserve	3.432.079
A) VIII Utili (perdite) portati a nuovo	
A) IX Utili (perdite) esercizio	1.458.734
Patrimonio Netto	8.915.813
D) – Debiti (valore totale)	28.633.089
Totale passivo	40.190.698
A. Valore della produzione/Totale Ricavi	65.982.585
A1) Ricavi delle vendite e delle prestazioni / Ricavi	63.255.527
A5) Altri Ricavi e Proventi	2.667.842
di cui "Contributi in conto esercizio"	796.872
B. Costi della produzione /Totale costi	63.952.893
B.9 Costi del personale / Costo del lavoro	703.530

QUOTA DI POSSESSO (quota diretta e/o indiretta)

NOME DEL CAMPO	INDICAZIONI PER LA COMPILAZIONE
Tipologia di Partecipazione	Partecipazione diretta
Quota diretta	0,12422360%

Codice Fiscale Tramite	
Denominazione Tramite (organismo)	
Quota detenuta dalla Tramite nella società	

QUOTA DI POSSESSO – TIPO DI CONTROLLO

NOME DEL CAMPO	INDICAZIONI PER LA COMPILAZIONE
Tipo di controllo	controllo congiunto - maggioranza dei voti esercitabili nell'assemblea ordinaria ed effettivo esercizio del potere di controllo anche tramite comportamenti concludenti

INFORMAZIONI ED ESITO PER LA RAZIONALIZZAZIONE

INFORMAZIONI ED ESITO PER LA RAZIONALIZZAZIONE	
La partecipata svolge un'attività di produzione di beni e servizi a favore dell'Amministrazione?	si
Attività svolta dalla Partecipata	produzione di un servizio di interesse generale (Art. 4, c. 2, lett. a)
Descrizione dell'attività	Produzione di servizi di interesse generale, in particolare completa gestione dell'attività di vendita di gas naturale
Quota % di partecipazione detenuta dal soggetto privato	-
Svolgimento di attività analoghe a quelle svolte da altre società (art.20, c.2 lett.c)	no
Necessità di contenimento dei costi di funzionamento (art.20, c.2 lett.f)	no
Necessità di aggregazione di società (art.20, c.2 lett.g)	no
L'Amministrazione ha fissato, con proprio provvedimento, obiettivi specifici sui costi di funzionamento della partecipata? (art.19, c.5)	no
Esito della ricognizione	mantenimento senza interventi
Modalità (razionalizzazione)	-
Termine previsto per la razionalizzazione	-

Le misure di razionalizzazione sono state concluse alla data del 31/12/2019?	Non erano previste misure di razionalizzazione
Note*	

2.1 E-GAS S.R.L. - C.F. 09974630015

DATI ANAGRAFICI DELLA PARTECIPATA

DATI ANAGRAFICI DELLA PARTECIPATA	
Codice Fiscale	09974630015
Denominazione	E-GAS S.R.L.
Stato	Italia
Provincia	TORINO
Comune	
Anno di costituzione della società	2008
Forma giuridica	Società a responsabilità limitata
Tipo di fondazione	
Altra forma giuridica	
Stato della società	La società è attiva

SETTORE DI ATTIVITÀ DELLA PARTECIPATA

ATTIVITA' SVOLTA	
Settore di attività prevalente (ATECO)	35.23.00- COMMERCIO DI GAS DISTRIBUITO MEDIANTE CONDOTTE
Peso indicativo dell'attività %	100%

ULTERIORI INFORMAZIONI

SULLA PARTECIPATA

ULTERIORI INFORMAZIONI SULLA PARTECIPATA

Società in house	NO
Previsione nello statuto di limiti sul fatturato	
Deliberazione di quotazione di azioni in mercati regolamentati nei termini e con le modalità di cui all'art. 26, c. 4	NO
Società contenuta nell'allegato A al D.Lgs. n. 175/2016	NO

Società a partecipazione pubblica di diritto singolare (art.1, c. 4, lett. A)	NO
Riferimento normativo società di diritto singolare	
La partecipata svolge attività economiche protette da diritti speciali o esclusivi insieme con altre attività svolte in regime di mercato	NO
Riferimento normativo società con diritti speciali o esclusivi insieme con altre attività svolte in regime di mercato	
Società esclusa dall'applicazione dell'art. 4 con DPCM (art. 4, c. 9)	NO
Società esclusa dall'applicazione dell'art. 4 con provvedimento del Presidente della Regione o delle Prov. Autonome (art. 4, c. 9)	NO
Riferimento normativo atto esclusione	

DATI DI BILANCIO PER LA VERIFICA TUSP

DATI DI BILANCIO PER LA VERIFICA TUSP ANNO 2019	
Tipologia di attività svolta	Attività consistenti nell'assunzione di partecipazioni in società esercenti attività diverse da quella creditizia e finanziaria (Holding)
Numero medio di dipendenti	-
Numero dei componenti dell'organo di amministrazione	2
Compenso dei componenti dell'organo di amministrazione	Incarico gratuito
Numero dei componenti dell'organo di controllo	-
Compenso dei componenti dell'organo di controllo	-

DATI SINTETICI DI BILANCIO DELLA PARTECIPATA	
Approvazione bilancio 2019	si
Tipologia di contabilità	Contabilità economico-patrimoniale

Tipologia di schema di bilancio	Codice civile (ex art.2424 e seguenti)
---------------------------------	--

Contabilità economico-patrimoniale – bilancio d'esercizio	
NOME DEL CAMPO	2019
B) I-Immobilizzazioni immateriali (X)	
B) II-Immobilizzazioni materiali (X)	
B) III-Immobilizzazioni finanziarie (X)	300.000
Totale Immobilizzazioni (B)	300.000
C) II-Crediti (valore totale)	29.853
Totale Attivo	527.045
A) I Capitale / Fondo di dotazione	10.000
A) Totale Riserve (II-VII) / Totale Riserve	510.403
A) VIII Utili (perdite) portati a nuovo	
A) IX Utili (perdite) esercizio	1.103
Patrimonio Netto	521.506
D) – Debiti (valore totale)	5.539
Totale passivo	527.045
A. Valore della produzione/Totale Ricavi	7.500
A1) Ricavi delle vendite e delle prestazioni / Ricavi	7.500
A5) Altri Ricavi e Proventi	
di cui "Contributi in conto esercizio"	
B. Costi della produzione /Totale costi	6.417
B.9 Costi del personale / Costo del lavoro	

QUOTA DI POSSESSO (quota diretta e/o indiretta)

NOME DEL CAMPO	INDICAZIONI PER LA COMPILAZIONE
Tipologia di Partecipazione	Partecipazione indiretta

Quota diretta	
Codice Fiscale Tramite	08547890015
Denominazione Tramite (organismo)	ACEA PINEROLESE ENERGIA S.R.L.
Quota detenuta dalla Tramite nella società	35%

QUOTA DI POSSESSO – TIPO DI CONTROLLO

NOME DEL CAMPO	INDICAZIONI PER LA COMPILAZIONE
Tipo di controllo	nessuno

INFORMAZIONI ED ESITO PER LA RAZIONALIZZAZIONE

INFORMAZIONI ED ESITO PER LA RAZIONALIZZAZIONE	
La partecipata svolge un'attività di produzione di beni e servizi a favore dell'Amministrazione?	No
Attività svolta dalla Partecipata	attività diversa dalle precedenti
Descrizione dell'attività	Importazione, esportazione, approvvigionamento, trasporto, fornitura e somministrazione di gas naturale ed energia elettrica
Quota % di partecipazione detenuta dal soggetto privato	-
Svolgimento di attività analoghe a quelle svolte da altre società (art.20, c.2 lett.c)	no
Necessità di contenimento dei costi di funzionamento (art.20, c.2 lett.f)	no
Necessità di aggregazione di società (art.20, c.2 lett.g)	no
L'Amministrazione ha fissato, con proprio provvedimento, obiettivi specifici sui costi di funzionamento della partecipata? (art.19, c.5)	no
Esito della ricognizione	mantenimento senza interventi
Modalità (razionalizzazione)	-

Termine previsto per la razionalizzazione	-
Le misure di razionalizzazione sono state concluse alla data del 31/12/2019?	Non erano previste misure di razionalizzazione
Note*	-

DATI ANAGRAFICI DELLA PARTECIPATA

DATI ANAGRAFICI DELLA PARTECIPATA	
Codice Fiscale	10381250017
Denominazione	ACEA SERVIZI STRUMENTALI TERRITORIALI SRL
Stato	Italia
Provincia	TORINO
Comune	PINEROLO
Anno di costituzione della società	2010
Forma giuridica	Società a responsabilità limitata
Tipo di fondazione	
Altra forma giuridica	
Stato della società	La società è attiva

SETTORE DI ATTIVITÀ DELLA PARTECIPATA

ATTIVITA' SVOLTA	
Settore di attività prevalente (ATECO)	43.22.01- INSTALLAZIONE DI IMPIANTI IDRAULICI, DI RISCALDAMENTO E DI CONDIZIONAMENTO DELL'ARIA (INCLUSA MANUTENZIONE E RIPARAZIONE) IN EDIFICI O IN ALTRE OPERE DI COSTRUZIONE
Peso indicativo dell'attività %	100%

ULTERIORI INFORMAZIONI

SULLA PARTECIPATA

ULTERIORI INFORMAZIONI SULLA PARTECIPATA

Società in house	SI
Previsione nello statuto di limiti sul fatturato	SI

Deliberazione di quotazione di azioni in mercati regolamentati nei termini e con le modalità di cui all'art. 26, c. 4	NO
Società contenuta nell'allegato A al D.Lgs. n. 175/2016	NO
Società a partecipazione pubblica di diritto singolare (art.1, c. 4, lett. A)	NO
Riferimento normativo società di diritto singolare	
La partecipata svolge attività economiche protette da diritti speciali o esclusivi insieme con altre attività svolte in regime di mercato	NO
Riferimento normativo società con diritti speciali o esclusivi insieme con altre attività svolte in regime di mercato	
Società esclusa dall'applicazione dell'art. 4 con DPCM (art. 4, c. 9)	NO
Società esclusa dall'applicazione dell'art. 4 con provvedimento del Presidente della Regione o delle Prov. Autonome (art. 4, c. 9)	NO
Riferimento normativo atto esclusione	

DATI DI BILANCIO PER LA VERIFICA TUSP

DATI DI BILANCIO PER LA VERIFICA TUSP ANNO 2019	
Tipologia di attività svolta	Attività produttive di beni e servizi
Numero medio di dipendenti	3
Numero dei componenti dell'organo di amministrazione	1
Compenso dei componenti dell'organo di amministrazione	Incarico Gratuito
Numero dei componenti dell'organo di controllo	-
Compenso dei componenti dell'organo di controllo	-

DATI SINTETICI DI BILANCIO DELLA PARTECIPATA	
Approvazione bilanci 2013 - 2019	si
Tipologia di contabilità	Contabilità economico-patrimoniale
Tipologia di schema di bilancio	Codice civile (ex art.2424 e seguenti)

Contabilità economico-patrimoniale – bilancio d'esercizio	
NOME DEL CAMPO	2019
B) I-Immobilizzazioni immateriali (X)	1.026.626
B) II-Immobilizzazioni materiali (X)	35.604
B) III-Immobilizzazioni finanziarie (X)	
Totale Immobilizzazioni (B)	1.062.230
C) II-Crediti (valore totale)	489.065
Totale Attivo	1.799.997
A) I Capitale / Fondo di dotazione	100.000
A) Totale Riserve (II-VII) / Totale Riserve	167.509
A) VIII Utili (perdite) portati a nuovo	
A) IX Utili (perdite) esercizio	14.222
Patrimonio Netto	281.731
D) – Debiti (valore totale)	1.406.110
Totale passivo	1.799.997
A. Valore della produzione/Totale Ricavi	2.541.591
A1) Ricavi delle vendite e delle prestazioni / Ricavi	2.203.413
A5) Altri Ricavi e Proventi	701
di cui "Contributi in conto esercizio"	
B. Costi della produzione /Totale costi	2.523.001
B.9 Costi del personale / Costo del lavoro	199.766

QUOTA DI POSSESSO (quota diretta e/o indiretta)

NOME DEL CAMPO	INDICAZIONI PER LA COMPILAZIONE
Tipologia di Partecipazione	Partecipazione diretta
Quota diretta	0,12422360%
Codice Fiscale Tramite	
Denominazione Tramite (organismo)	
Quota detenuta dalla Tramite nella società	

QUOTA DI POSSESSO – TIPO DI CONTROLLO

NOME DEL CAMPO	INDICAZIONI PER LA COMPILAZIONE
Tipo di controllo	controllo congiunto - maggioranza dei voti esercitabili nell'assemblea ordinaria ed effettivo esercizio del potere di controllo anche tramite comportamenti concludenti

INFORMAZIONI ED ESITO PER LA RAZIONALIZZAZIONE

INFORMAZIONI ED ESITO PER LA RAZIONALIZZAZIONE	
La partecipata svolge un'attività di produzione di beni e servizi a favore dell'Amministrazione?	no
Attività svolta dalla Partecipata	autoproduzione di beni o servizi strumentali all'ente o agli enti pubblici partecipanti o allo svolgimento delle loro funzioni (Art. 4, c. 2, lett. d)
Descrizione dell'attività	Produzione di beni e servizi strumentali all'attività degli enti pubblici soci in funzione della loro attività, in particolare servizio gestione calore degli immobili comunali
Quota % di partecipazione detenuta dal soggetto privato	-
Svolgimento di attività analoghe a quelle svolte da altre società (art.20, c.2 lett.c)	no
Necessità di contenimento dei costi di funzionamento (art.20, c.2 lett.f)	no

Necessità di aggregazione di società (art.20, c.2 lett.g)	no
L'Amministrazione ha fissato, con proprio provvedimento, obiettivi specifici sui costi di funzionamento della partecipata? (art.19, c.5)	no
Esito della ricognizione	mantenimento senza interventi
Modalità (razionalizzazione)	-
Termine previsto per la razionalizzazione	-
Le misure di razionalizzazione sono state concluse alla data del 31/12/2019?	Non erano previste misure di razionalizzazione
Note*	-

01. RILEVAZIONE DEI RAPPRESENTANTI DELLE AMMINISTRAZIONI PRESSO ORGANI DI GOVERNO, SOCIETA' ED ENTI

01.01. Scheda Rilevazione dei rappresentanti delle amministrazioni

1 ACEA PINEROLESE INDUSTRIALE - C.F. 05059960012

Il rappresentante del Comune partecipa unicamente all'Assemblea dei soci.

DATI ANAGRAFICI DELLA PARTECIPATA

NOME DEL CAMPO

Codice Fiscale	05059960012
Denominazione	ACEA PINEROLESE INDUSTRIALE S.P.A.
Anno di costituzione della società	1986
Forma giuridica	Società per azioni
Tipo di fondazione	Scegliere un elemento.
Altra forma giuridica	
Stato della società	La società è attiva
Anno di inizio della procedura	
Società con azioni quotate in mercati regolamentati	NO
Società che ha emesso strumenti finanziari quotati in mercati regolamentati (ex TUSP)	NO

SEDE LEGALE

NOME DEL CAMPO

Stato	Italia
Provincia	TORINO

Comune	PINEROLO
--------	----------

SETTORE DI ATTIVITÀ DELLA PARTECIPATA

ATTIVITA' SVOLTA	
Attività 1	382109 – ATTIVITA' DI RACCOLTA, TRATTAMENTO E SMALTIMENTO DEI RIFIUTI; RECUPERO DEI MATERIALI
Peso indicativo dell'attività %	46,94%
Attività 2 *	360000 – RACCOLTA, TRATTAMENTO E FORNITURA DI ACQUA
Peso indicativo dell'attività % *	46,57%

RAPPRESENTANTI DELL'AMMINISTRAZIONE NEGLI ORGANI DI GOVERNO DELLA PARTECIPATA

NOME DEL CAMPO	INDICAZIONI PER LA COMPILAZIONE
Codice fiscale del rappresentante	BQTMHL76R09G674D
Nome [del rappresentante]	MICHEL
Cognome [del rappresentante]	BOUQUET
Sesso [del rappresentante]	maschio
Data di nascita [del rappresentante]	09/10/1976
Nazione di nascita [del rappresentante]	ITALIA
Provincia di nascita del rappresentante	TORINO
Comune di nascita [del rappresentante]	PINEROLO
Il rappresentante è dipendente dell'Amministrazione	no
Incarico	SINDACO
Data di inizio dell'incarico (compilare solo se l'incarico è iniziato nell'anno di riferimento della rilevazione)	11/06/2017
Data di fine dell'incarico (compilare solo se l'incarico è terminato nell'anno di riferimento della rilevazione)	
Incarico gratuito/con compenso	Incarico gratuito

Compenso complessivo spettante nell'anno	
Compenso girato all'Amministrazione	Scegliere un elemento.
Sono previsti gettoni di presenza?	No
Importo complessivo dei gettoni di presenza maturati nell'anno	

Il rappresentante del Comune partecipa unicamente all'Assemblea dei soci.

DATI ANAGRAFICI DELLA PARTECIPATA

NOME DEL CAMPO

Codice Fiscale	08547890015
Denominazione	ACEA PINEROLESE ENERGIA S.R.L.
Anno di costituzione della società	2002
Forma giuridica	Società a responsabilità limitata
Tipo di fondazione	Scegliere un elemento.
Altra forma giuridica	
Stato della società	La società è attiva
Anno di inizio della procedura	
Società con azioni quotate in mercati regolamentati	NO
Società che ha emesso strumenti finanziari quotati in mercati regolamentati (ex TUSP)	NO

SEDE LEGALE**NOME DEL CAMPO**

Stato	Italia
Provincia	TORINO
Comune	PINEROLO

SETTORE DI ATTIVITÀ DELLA PARTECIPATA

ATTIVITA' SVOLTA	
Settore di attività prevalente (ATECO)	35.23 - COMMERCIO DI GAS DISTRIBUITO MEDIANTE CONDOTTE
Peso indicativo dell'attività %	89%

RAPPRESENTANTI DELL'AMMINISTRAZIONE NEGLI ORGANI DI GOVERNO DELLA PARTECIPATA

NOME DEL CAMPO	INDICAZIONI PER LA COMPILAZIONE
Codice fiscale del rappresentante	BQTMHL76R09G674D
Nome [del rappresentante]	MICHEL
Cognome [del rappresentante]	BOUQUET
Sesso [del rappresentante]	maschio
Data di nascita [del rappresentante]	09/10/1976
Nazione di nascita [del rappresentante]	ITALIA
Provincia di nascita del rappresentante	TORINO
Comune di nascita [del rappresentante]	PINEROLO
Il rappresentante è dipendente dell'Amministrazione	no
Incarico	Scegliere un elemento.
Data di inizio dell'incarico <i>(compilare solo se l'incarico è iniziato nell'anno di riferimento della rilevazione)</i>	11/06/2017
Data di fine dell'incarico <i>(compilare solo se l'incarico è terminato nell'anno di riferimento della rilevazione)</i>	
Incarico gratuito/con compenso	
Compenso complessivo spettante nell'anno	

Compenso girato all'Amministrazione	Scegliere un elemento.
Sono previsti gettoni di presenza?	No
Importo complessivo dei gettoni di presenza maturati nell'anno	

Il rappresentante del Comune partecipa unicamente all'Assemblea dei soci.

DATI ANAGRAFICI DELLA PARTECIPATA

NOME DEL CAMPO

Codice Fiscale	10381250017
Denominazione	ACEA SERVIZI STRUMENTALI TERRITORIALI SRL
Anno di costituzione della società	2010
Forma giuridica	Società a responsabilità limitata
Tipo di fondazione	Scegliere un elemento.
Altra forma giuridica	
Stato della società	La società è attiva
Anno di inizio della procedura	
Società con azioni quotate in mercati regolamentati	NO
Società che ha emesso strumenti finanziari quotati in mercati regolamentati (ex TUSP)	NO

SEDE LEGALE

NOME DEL CAMPO

Stato	Italia
Provincia	TORINO
Comune	PINEROLO

SETTORE DI ATTIVITÀ DELLA PARTECIPATA

ATTIVITA' SVOLTA	
Settore di attività prevalente (ATECO)	43.22.01- INSTALLAZIONE DI IMPIANTI IDRAULICI, DI RISCALDAMENTO E DI CONDIZIONAMENTO DELL'ARIA (INCLUSA MANUTENZIONE E RIPARAZIONE) IN EDIFICI O IN ALTRE OPERE DI COSTRUZIONE
Peso indicativo dell'attività %	100%

RAPPRESENTANTI DELL'AMMINISTRAZIONE NEGLI ORGANI DI GOVERNO DELLA PARTECIPATA

NOME DEL CAMPO	INDICAZIONI PER LA COMPILAZIONE
Codice fiscale del rappresentante	BQTMHL76R09G674D
Nome [del rappresentante]	MICHEL
Cognome [del rappresentante]	BOUQUET
Sesso [del rappresentante]	maschio
Data di nascita [del rappresentante]	09/10/1976
Nazione di nascita [del rappresentante]	ITALIA
Provincia di nascita del rappresentante	TORINO
Comune di nascita [del rappresentante]	PINEROLO
Il rappresentante è dipendente dell'Amministrazione	no
Incarico	Scegliere un elemento.
Data di inizio dell'incarico <i>(compilare solo se l'incarico è iniziato nell'anno di riferimento della rilevazione)</i>	11/06/2017
Data di fine dell'incarico <i>(compilare solo se l'incarico è terminato nell'anno di riferimento della rilevazione)</i>	
Incarico gratuito/con compenso	Incarico gratuito

Compenso complessivo spettante nell'anno	
Compenso girato all'Amministrazione	Scegliere un elemento.
Sono previsti gettoni di presenza?	No
Importo complessivo dei gettoni di presenza maturati nell'anno	

CONCLUSIONI

Si ribadisce, a garanzia del corretto rapporto entrate/uscite per il futuro bilancio 2022, di dover prudenzialmente non applicare € 140.000,00 dell'avanzo libero, al fine di far fronte ed eventuali minori entrate future al momento non prevedibili.

Tale è la relazione di fine mandato viene trasmessa alla sezione regionale di controllo della Corte dei conti

Ll, 26.05.2022



Il Sindaco
Michel Bouquet

CERTIFICAZIONE DELL'ORGANO DI REVISIONE CONTABILE

Ai sensi degli articoli 239 e 240 del T.U.E.L., si attesta che i dati presenti nella relazione di fine mandato sono veritieri e corrispondono ai dati economico - finanziari presenti nei documenti contabili e di programmazione finanziaria dell'ente. I dati che vengono esposti secondo lo schema già previsto dalle certificazioni al rendiconto di bilancio ex articolo 161 del T.U.E.L. o dai questionari compilati ai sensi dell'articolo 1, comma 166 e seguenti della legge n. 266 del 2005 corrispondono ai dati contenuti nei citati documenti.

Ll, 26.05.2022

L'organo di revisione economico finanziaria

Dott.ssa Maria Cristina Sergiacomi

